

112 年經濟部工廠校正及營運調查

調查填表須知

<https://ipcw-dmz.moea.gov.tw/IPCWeb/>

經濟部統計處編印

中華民國 112 年 5 月

112年經濟部工廠校正及營運調查

調查填表須知目錄

1. 「工廠校正及營運調查」各縣市承辦單位聯絡電話	1
2. 「工廠校正及營運調查」填表說明	2
3. 「智慧製造程度」及「智慧製造輔導團服務說明」	8
4. 「中小及新創企業常用政策性專案貸款」用途一覽表	10
「中小及新創企業常用政策性專案貸款」摘要表	12
5. 「112年工廠校正及營運調查」產品名稱表	29
08食品及飼品製造業	29
09飲料製造業	29
10菸草製造業	30
11紡織業	30
12成衣及服飾品製造業	30
13皮革、毛皮及其製品製造業	30
14木竹製品製造業	31
15紙漿、紙及紙製品製造業	31
16印刷及資料儲存媒體複製業	31
17石油及煤製品製造業	31
18化學原材料及肥料製造業	31
19其他化學製品製造業	32
20藥品及醫用化學製品製造業	33
21橡膠製品製造業	33
22塑膠製品製造業	33
23非金屬礦物製品製造業	34
24基本金屬製造業	34
25金屬製品製造業	35
26電子零組件製造業	35
27電腦、電子產品及光學製品製造業	36
28電力設備及配備製造業	38
29機械設備製造業	39
30汽車及其零件製造業	40
31其他運輸工具及其零件製造業	41
32家具製造業	41
33其他製造業	41
34產業用機械設備維修及安裝業	42
35電力及燃氣供應業	42
36用水供應業	42

1.112年工廠校正及營運調查

各縣市承辦單位聯絡電話

承辦單位名稱	聯絡電話
新北市政府經濟發展局工商登記科	02-29603456轉5349
臺北市政府產業發展局工商服務科	02-27208889轉6576
桃園市政府經濟發展局工業行政科	03-3322101轉5150
臺中市政府經濟發展局工商登記科	04-22289111轉31322
臺南市政府經濟發展局工商行政科	06-6322231轉5162
高雄市政府經濟發展局工業輔導科	07-3368333轉2162
基隆市政府產業發展處工商管理科	02-24201122轉2106
新竹市政府產業發展處工商科	03-5216121轉255
嘉義市政府建設處工商科	05-2254321轉129
宜蘭縣政府工商旅遊處工商科	03-9251000轉1816
新竹縣政府產業發展處工商發展科	03-5518101轉6113
苗栗縣政府工商發展處工商科	037-559889
彰化縣政府經濟暨綠能發展處工業科	04-7531134
南投縣政府建設處工商管理科	049-2222106轉1411
雲林縣政府建設處工商行政科	05-5522204
嘉義縣政府經濟發展處工商管理科	05-3620123轉8109
屏東縣政府城鄉發展處工商科	08-7320415轉3351
臺東縣政府財政及經濟發展處工商管理科	089-326141轉340
花蓮縣政府觀光處工商管理科	03-8227171轉532
澎湖縣政府建設處工商發展科	06-9274400轉302
金門縣政府建設處工商發展科	082-326204
連江縣政府產業發展處工商科	0836-22975轉153
國家科學及技術委員會新竹科學園區管理局工商組商業行政科	03-5773311轉2414
國家科學及技術委員會中部科學園區管理局工商組工商服務科	04-25658588轉7823
國家科學及技術委員會南部科學園區管理局工商組工商科	06-5051001轉2302
行政院農業委員會屏東農業生物技術園區籌備處	08-7741060
經濟部加工出口區管理處第三組工商科	07-3611212轉337
經濟部加工出口區管理處高雄分處第一課	07-8239314
經濟部加工出口區管理處臺中分處第三課	04-25322113轉308
經濟部加工出口區管理處中港分處第三課	04-26581215轉634
經濟部加工出口區管理處屏東分處第一課	08-7518212轉101
新北市政府	三重區公所經建課 02-29862345轉339 樹林區公所經建課 02-26812106轉2613 新莊區公所經建課 02-29929891轉403 中和區公所經建課 02-22482688轉417 土城區公所經建課 02-22732000轉474 汐止區公所經建課 02-26411111轉259
臺中市	豐原區公所農建課 04-25222106轉322 太平區公所農建課 04-22794157轉305 大里區公所農建課 04-24063979轉156 神岡區公所農建課 04-25620841轉167

2. 「工廠校正及營運調查」填表說明

一、一般應注意事項

- (一) 凡於台閩地區111年底以前已辦工廠登記或完成特定工廠登記之工廠，每工廠均須以各該廠之實際營運資料填報一張。
- (二) 金額一律以「千元」為單位。有“□”者，係指選問項，請以打v表示，若有說明欄請務必填寫原因勿空白。
- (三) 凡電腦已列印之資料，如有異動請更正。
- (四) 各項資料僅含台閩地區之工廠，即不含海外廠及三(多)角貿易資料。

二、校正調查表內容部份

- (一) 校正項目（電腦已將工廠基本事項列印於調查表上，調查員依據工廠現況加以校正，如有異動須劃掉更正之）。
- (二) 調查問項若有疑問，聯繫電話為
 - 1. 第三問項：(02)23212200轉8001、8503、8504、8936、8948
 - 2. 其餘問項：(02)23212200轉8527~8536、8915、8922、8965
 - 3. 網路填報系統操作：0809-080731、0809-080732請詳填報網址 <https://ipcw-dmz.moea.gov.tw/IPCWeb/>

(三) 各問項填報說明：

問項	欄位代號	項目	填表說明
第一問項	101	縣市代號	依據工廠現況按調查作業須知之地區別代號校正
	102	鄉鎮市區代號	依據工廠現況按調查作業須知之地區別代號校正
	103	村里名稱	如有錯列或漏列者，請更正或填列。
	104	檢誤代號	1. 應與底冊一致，如有不符，則以調查表上列印者為準。 2. 檢誤代號若為空白者，由統計處統一補編。
	105	工廠登記編號	申登機關：加工區為90，新竹科學園區為95，南部科學園區為94，中部科學園區為93，農業生物科技園區為81，各縣市請詳見編號前2碼一覽表(本填表說明之後)。

問項	欄位代號	項目	填表說明	
第一問項	106	營利事業統一編號	電腦列印者為登記統編，如有錯誤、異動或空白請修正，並需至縣市工商登記單位辦理變更後，始生效力。	
	107	分支單位編號	1. 為內部應用，如為空白不須填寫。 2. 若使用備用空白表，請將底冊分支單位編號抄回。	
	108	工廠名稱	廠名有異動者，須劃掉更正。	
	109	工廠登記地址	已由電腦列印。	
	110	本次校正地址	1. 如工廠現址仍為工廠登記地址，則勾1。 2. 如工廠現址仍為工廠登記地址，但因電腦列印有誤，請勾2，並續勾原因項。 3. 如為新址勾3，並加填新址。	
	110 之 3-1	廠址異動原因	1. 凡本次校正地址勾3者，須勾選異動原因。 2. 如屬門牌整編者，按行政區域別填具「工廠校正後門牌整編簡表」。 3. 遷址之工廠列入無法校正工廠，逕跳第五問項勾選。 4. 其他原因須經由縣市工業主管複核判定。	
	111	工廠(公司)網址	填寫工廠(公司)網址，方便聯繫。	
	112	負責人	1. 負責人有異動者，須劃掉更正。 2. 性別須勾選。	
	113	工廠電話號碼	市話須加區域號碼，電腦已列印者，如有異動須更正。	
	114	傳真機號碼	請填寫工廠傳真機號碼，若無傳真機號碼，請填「無」勿空白。	
	115	填表人	已由電腦列印，有異動須更正。	
	116	聯絡電話	請留公務用電話，市話須加區域號碼，電腦已列印者，如有異動須更正。	
	117	行業代號	電腦已列印代號，請根據該廠產值最大的產品加以核對，如有異動請劃掉更正（4位碼行業代號參照本須知附錄行業代號或填表須知取最大產品之前4碼）。	
	第二問項	201	主要產品(或加工)名稱	電腦已列印，有異動須更正。
		202	耗用主要原材物料名稱	電腦已列印，有異動須更正。

問項	欄位代號	項 目	填 表 說 明
第 三 問 項	300 312	國內各項產品之銷 貨收入	<p>非「本項免填者」，須勾選填報方式為本廠(單一廠)或所有分支工廠合計。</p> <ol style="list-style-type: none"> 電腦已將各廠在國內生產之產品編號、名稱、計量單位列印在調查表上，如與實際生產產品有差異者，請劃掉再按產品名稱表更正；如有遺漏或尚未列印者，亦請依照產品名稱表增列填寫。 如產品項目較多致不敷填寫，請另紙浮貼，切勿遺漏。 該廠習慣使用之計量單位，如與產品名稱表所列不同者，請先換算為產品名稱表之計量單位後填入。 年初存貨量：指該項產品110年底實際庫存數量（不含原材物料）。 生產量：按本廠全年實際生產量及代客加工量分別填寫。 (1) 生產量：指本廠自行購買原材料從事生產之產品，並包括自行生產供廠內原材料使用之產品，如該廠生產後僅委託他廠作表面處理（如漂染、電鍍、噴漆、磨光等），亦視為該廠自行生產數量。 (2) 代客加工量：係由顧客提供原材料委託本廠加工或裝配為成品之數量；若代客加工生產，其原材料係由本廠自行購買從事生產者，仍填入本廠生產量內。 進貨量：指(1)由本廠自國內廠商或直接向國外進口購入之產品數量，但不含為生產該項產品而購入之原材物料。(2)委託他廠加工後收回之產品數量。 自用量及耗損：指(1)本廠自行生產之部分產品，供做本廠內生產部門之原材料使用之產品數量。(2)委託他廠加工而提供作為原物料之產品數量。(3)本廠供作擴充設備用、樣本、贈送、展示及試驗研究等耗用量。(4)耗損。 內銷量值：指本廠生產之產品直接售給國內批發零售業或其他工廠，按銷售量及銷售值二欄分別填列，應扣除銷售退回及折讓之量值，但含代國內客戶加工之交出部分。 外銷量值：指本廠生產之產品直接售給國外及代國外客戶加工交出的數量與金額，不含透過貿易商之間接外銷。 年底存貨量：指該項產品111年底實際庫存數量（不含原材物料）。 各項產品內、外銷價值加總等於內、外銷合計 $\Sigma(307) = (311)$、$\Sigma(309) = (312)$ 各項產品需符合下列平衡式 $(301) + (302) + (303) + (304) - (305) - (306) - (308) = (310)$

問項	欄位代號	項目	填表說明
第	須勾選填報方式為本廠(單一廠)或所有分支工廠合計，為111年實際營運數；但員工人數(401)及(402)須填本廠員工數。		
	401	本廠受僱員工人數	本廠參加工作及支薪之受僱員工(含外勞及本廠臨時工)，不含派遣人力。
	402	業主及無酬家屬	指民營非公司之業主及其家屬參加工作而不支領薪資之人數。
	403	所有分支廠員工合計	分支廠係指相同公司下，不同登記編號之工廠，單一廠毋需填寫。
	404	原材料、物料、燃料	存貨中屬原材料、物料、燃料。
	405	在製品	存貨中屬半成品及加工中物品。
	406	製成品	屬製成品之存貨。
	407	年底存貨合計	(407)=(404)+(405)+(406)
四	408	營業收入	不含海外廠資料、三角貿易。 含銷貨收入(含外購買賣)、代客加工、修配、表面處理及其他營業收入等。
	營業支出(營業成本與費用) (不含海外廠資料及三角貿易)		
	409	薪資、退休及撫卹金、資遣費、福利支出 (含直接及間接人工成本)	含薪資、加班費、津貼、補助、實物折值、健保費、勞保費、退休金、資遣費、撫恤金等。
	410	耗用原料、材料、物料及燃料費	為全年用於生產之直接、間接原材物燃料。不含代客加工由顧客提供的原材物料、出售原材物燃料的成本價值。
	411	電費	全年電力費用。
	412	水費	全年自來水及其他用水費用。
	413	外包加工支出	提供主要原料委託他廠加工所支付的費用，但不包括本企業自行提供的原材物料價值。
	414	折舊	全年攤提之折舊。
	414-1	使用權資產折舊	全年攤提之折舊中屬於使用權資產之折舊金額。
	415	稅捐及規費	排除所得稅、土地增值稅、契稅、證交稅，其餘稅賦及各項規費皆包含。
	416	商品進貨成本	商品買賣部分(非自行生產)之成本。
	417	其他營業支出	包含租金、修繕、廣告、產險、使用派遣人員費用、郵電費等。
	問	418	營業支出合計
419		全年營業淨利(損) (不含海外廠資料)	(419)=(408) 減 (418)，若為虧損請以負號表示。
四之一		三角貿易收入	1. 有無三(多)角貿易收入，擇一勾選。 2. 勾選有三(多)角貿易收入者，請填金額。

問項	欄位代號	項目	填表說明
第六項	<p>指111年國內固定資產增購及變賣金額，不含海外廠資產、企業併購資產。</p> <p>1.重分類指未完工程、預付設備款與資產科目之沖轉。</p> <p>2.當年增購金額不含歷年重分類之沖轉金額。</p> <p>3.當年變賣金額按售價計算。</p> <p>4.各項目均含租賃資產(權益)改良。</p> <p>須勾選填報方式為本廠(單一廠)或所有分支工廠合計。</p>		
	601	土地	包括投資用土地、生產場所用地、房屋用地、營業處所用土地、儲運用地、其他營建工程用地等，但不含向他人租借用之土地。若未能按市價估計時，可按公告現值或地價單上所核定價值計算。
	602	土地預付款	當年新增之土地預付款金額。
	603	土地改良及其他營建	係指使土地達到可使用狀態之一切土地開墾及清理支出、灌溉及防洪設施等，加上圍牆、道路、溝渠、車棚、水塔、路燈、停車場、運動場、花園等建築。
	604	廠房、倉庫、宿舍及營業辦公場所	含員工住宿場所、教育、宗教、娛樂等類似目的之建築物。
	605	交通運輸設備	包括汽車、機車、腳踏車、其他運輸工具等。
	606	機械及雜項設備	指為提高生產能量、節省人力、製程合理研究試驗或新部門設立而投資之設備，如自動打包機、生產自動化設備、辦公室自動化設備等機械設備及其他設備。
	607	未完工程及預付設備款	指未完工程、未安裝完妥及預付而仍在途運送的機械、運輸設備等。
	608	使用權資產	係承租人依 IFRS16 租賃準則認列之資產(土地租賃請填寫於代號 601 土地中)，貸記使用權資產時(如減/轉租)，請填出售。
	609	當年增購或變賣合計	$(609) = (601) + \dots + (608)$
第七項	<p>指111年國內當年技術交易金額，不含海外廠。</p> <p>須勾選填報方式為本廠(單一廠)或所有分支工廠合計</p>		
	701 707	技術購買金額	技術購買所支付之專利、權利金、授權金及技術支援、顧問等費用。技術購買來源國如非為(701)~(705)之國家，請於(706)其他欄，分列國家及金額。 $(707) = (701) + \dots + (706)$
	708 714	技術銷售金額	技術銷售所獲取之專利、權利金、授權金及技術支援、顧問等收入。技術銷售之國家，如非為(708)~(712)之國家，請於(713)其他欄，分列國家及金額。 $(714) = (708) + \dots + (713)$

問項	欄位代號	項目	填表說明
第八問項	指111年國內當年研究發展經費，不含海外廠。 須勾選填報方式為本廠(單一廠)或所有分支工廠合計		
	801	經常支出	指因研究發展而產生的人事費、業務費、維護費、材料費及其他費用(不含市場調查費用、技術移轉金額及智慧財產攤提費用)。
	802	資本支出	指為研究發展而購置的固定資產金額，如土地及建築物之購置與興建、機械設備、交通及運輸設備、資訊設備等(不含折舊費用)。
	803	研究發展經費合計	(803)=(801)+(802)
第九問項	900	智慧製造概況	如本問項有專責人員填寫，請填寫填表人、職稱、電話 1. 請勾填工廠之開發、生產、物管、檢測、搬運、倉儲、售服等作業中，是否符合方框中的描述(可複選)。 2. 請勾填有無導入智慧製造，及其原因。 3. 是否同意提供第九問項資料，擇一勾選。

各縣市(含科加地區)工廠登記編號前2碼一覽表

申登機關	工廠登記編號前 2 碼	申登機關	工廠登記編號前 2 碼	申登機關	工廠登記編號前 2 碼
臺北市政府	63	宜蘭縣政府	02、99	花蓮縣政府	15、99
高雄市政府	12、64、99	新竹縣政府	04、99	澎湖縣政府	16、99
新北市政府	01、65、99	苗栗縣政府	05、99	金門縣政府	80、96
臺中市政府	06、19、66、99	彰化縣政府	07、99	連江縣政府	82、96
臺南市政府	11、21、67、99	南投縣政府	08、99	農業生技園區	81
桃園市政府	03、68、99	雲林縣政府	09、99	中部科學園區	93
基隆市政府	17、99	嘉義縣政府	10、99	南部科學園區	94
新竹市政府	18、99	屏東縣政府	13、99	新竹科學園區	95
嘉義市政府	20、99	臺東縣政府	14、99	加工出口區	90

註：若為特定工廠登記則第1碼為S，其申登機關為第2、3碼。

3. 「智慧製造程度」及「智慧製造輔導團服務」說明

一、智慧製造程度說明

行業別	相關產業智慧製造不同程度之示範情境說明
金屬機電工業	<p>機械設備製造業(以機械設計、生產組裝、檢量測等智慧製造為例)</p> <ol style="list-style-type: none"> 1.聯網化：如物料管理與採購系統，藉由聯接網路功能將數據串接整合，確保組裝不缺料。 2.可視化：如透過電視看板、電腦、或手機等，即時以數位圖表方式顯示物料供應情況，方便人員檢視。 3.透明化：如藉由軟體系統整合訂單及物料庫存資訊，分析出何項料件即將缺料，便於採購人員做為下單決策之參考。 4.可預測：如整合訂單、庫存、及供應商交期資訊，預測料件購齊所需的時間，並建議人員下單訂購時程規劃。 5.自適化：如在機台設計過程中，採用設計與模擬系統，進行自主結構最佳化設計，達成客戶需求規格。
資訊電子工業	<p>電路板製造業(以PCB智慧產線為例)</p> <ol style="list-style-type: none"> 1.聯網化：如電路板製程的曝光、顯影、蝕刻等機台，可聯接網路並傳送數據資訊。 2.可視化：如曝光、顯影、蝕刻等機台的作業狀態資訊(如稼動率、溫度、壓力等)，即時以數位圖表方式顯示於電視看板、電腦、或手機等。 3.透明化：如藉由軟體系統彙整並分析線路瑕疵缺陷，判斷曝光或顯影製程設備之參數設定不當，作為工程人員調整參數之參考。 4.可預測：如監測及分析曝光及顯影機台的操作參數，預測線路成型品質良率 5.自適化：(本產業多因客戶要求所有參數皆需人員確認，暫無自主調整實例。)
化學工業	<p>塑膠製品製造業(以製鞋智慧製造產線為例)</p> <ol style="list-style-type: none"> 1.聯網化：如塑膠射出機具備聯接網路功能，並能將機台的資訊(射出壓力、模具溫度等)資訊傳出，供後續利用。 2.可視化：如射出機的射出壓力、模具溫度等數據，透過電視看板、電腦、或手機等，即時以數位圖表方式顯示，方便人員檢視了解機台的運作現況。 3.透明化：如透過軟體系統彙整並分析射出機的相關數據後，可知道機台稼動率，並協助管理人員知道稼動率高低變化之相關原因，協助人員決策。 4.可預測：如透過數位化軟體系統彙整並分析射出機的相關數據後，可預測工件品質或良率變化趨勢，提醒製程人員進行調整因應，並提供調整建議。 5.自適化：如射出機可根據預測的品質變化趨勢，即時自主調整相關機台參數，保持高品質產出。
民生工業	<p>紡織業(以智慧染整產線為例)</p> <ol style="list-style-type: none"> 1.聯網化：如布料染色機、烘烤定型機等染整機台生產相關資訊(如染劑濃度、烘烤濕度等)聯接網路上傳，供後續利用。 2.可視化：如將染整機台的染劑濃度、染液溫度等資訊，透過電視看板、電腦、或手機等，以數位圖表方式顯示，方便人員檢視了解機台的運作現況。 3.透明化：如透過軟體系統彙整並分析染整機台的相關數據後，找出機台稼動異常或產品不良的原因，協助管理人員進行處理。 4.可預測：如透過數位化軟體系統彙整分析染機的染劑濃度變化，預測添加染劑的時機，便於人員進行產線管理。 5.自適化：如數位化軟體系統依訂單規格需求，自主調整生產排程，維持高產能。

二、智慧製造輔導團服務說明

(一)推動目的：

幫國內中小企業(User)導入智慧製造找答案，幫國內智慧製造系統整合廠商(SI)找商機。

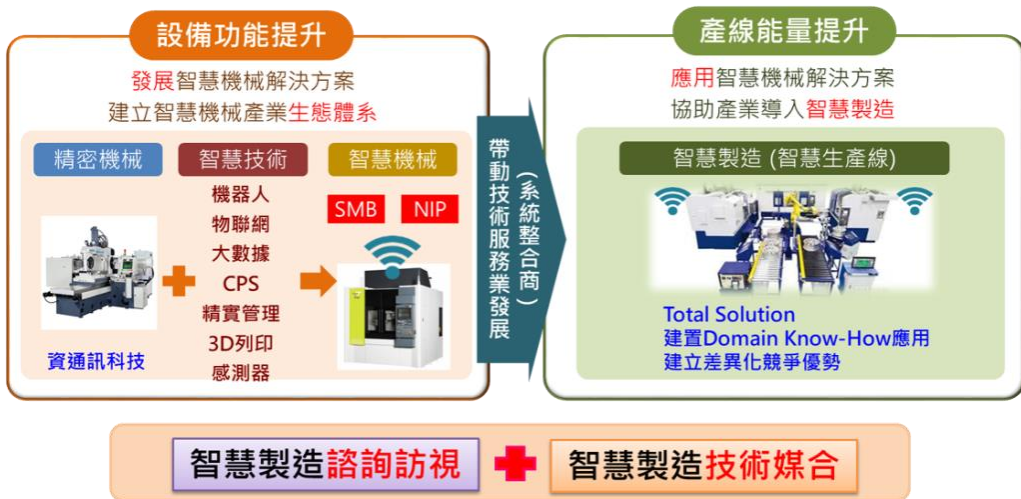

(二)作業流程：

針對國內中小企業智慧製造需求，藉由專家顧問前往諮詢訪視，免費到廠提供建議，後續藉由智慧機械辦公室媒合平台，協助媒合系統整合業者提供技術服務，合作申請政府政策資源，加速朝智慧製造升級轉型。

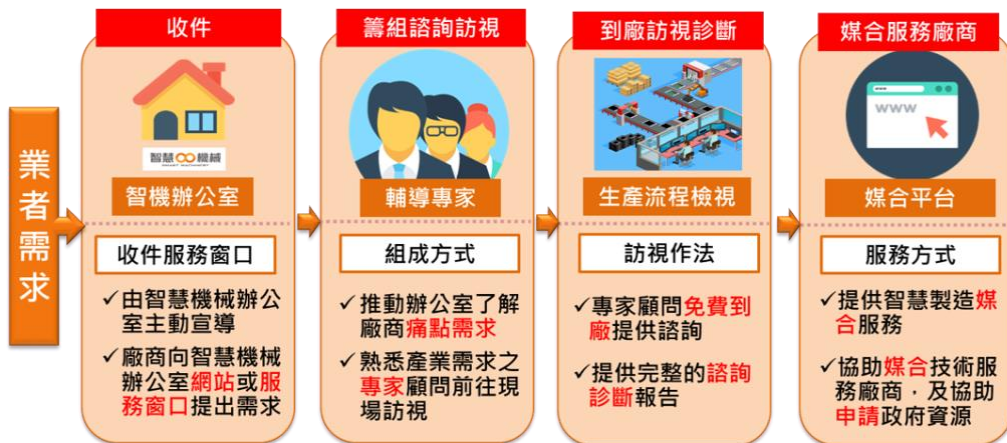

(三)成果：

「智慧製造輔導團」自 107 年迄 111 年底，已提供 1,294 家中小企業諮詢診斷服務，並協助 260 家廠商申請政府資源 9.78 億元，帶動廠商投資 20.81 億元。

(四)申請方式：

有導入智慧製造需求的企業，請前往智慧機械推動辦公室 (<http://www.smartmachinery.tw>) 「輔導團專區」，填寫需求申請表。



4. 「中小及新創企業常用政策性專案貸款」用途一覽表

編號	政策性專案貸款名稱	用途							聯絡窗口	
		土 地	廠 房 或 營 業 場 所	機 器 設 備	技 術	E 化 設 備	週 轉 金	其 他		
1	中小企業創新發展專案貸款	●	●	●	●	●	●		經濟部中小企業處 馬上辦服務中心	
2	企業小頭家貸款	●	●	●	●	●	●		經濟部中小企業處 馬上辦服務中心	
3	青年創業及啟動金貸款		●	●	●	●	●	●	經濟部中小企業處 馬上辦服務中心	
4	中小企業災害復舊專案貸款	●	●	●		●	●		經濟部中小企業處 馬上辦服務中心	
5	出口、海外投資及海外營建工程貸款							●	經濟部中小企業處 馬上辦服務中心	
6	企業海外智慧財產權訴訟貸款							●	經濟部中小企業處 馬上辦服務中心	
7	協助中小企業紮根專案貸款	●	●	●	●	●	●		經濟部中小企業處 馬上辦服務中心	
8	中小企業加速投資貸款		●	●		●	●		經濟部中小企業處 馬上辦服務中心 投資臺灣事務所	
9	自有品牌推廣海外市場貸款	●	●	●		●	●	●	經濟部工業局 台灣品牌耀飛計畫	
10	推動航空工業發展優惠貸款	●	●	●		●		●	經濟部工業局 經濟部航太產業發展 推動小組	
11	流通服務業及餐飲業優惠貸款	●	●	●	●	●	●	●	經濟部商業司	
12	協助特定工廠合法化融資貸款		●	●				●	●	經濟部中部辦公室 第一科
13	機器設備升級貸款(第二期)			●	●	●				行政院國家發展基金 臺灣中小企業銀行
14	海外投資融資貸款(第十期)				●				●	行政院國家發展基金 中國輸出銀行
15	機器設備輸出貸款(第四期)			●	●	●				行政院國家發展基金 中國輸出銀行
16	歡迎臺商回台投資專案貸款		●	●		●	●			行政院國家發展基金 臺灣中小企業銀行
17	促進東部地區產業發展優惠貸款			●					●	行政院國家發展基金 兆豐國際商業銀行
18	促進民間參與公共建設優惠貸款			●				●	●	行政院國家發展基金 兆豐國際商業銀行
19	促進航運產業升級專案貸款	●	●	●				●		交通部航港局

編號	政策性專案貸款名稱	用途							聯絡窗口
		土 地	廠 房 或 營 業 場 所	機 器 設 備	技 術	E 化 設 備	週 轉 金	其 他	
20	獎勵觀光產業升級優惠貸款	●	●	●		●	●		交通部觀光局
21	微型創業鳳凰貸款		●	●		●	●		勞動部勞動力發展署 創業諮詢服務中心
22	失業中高齡者及高齡者創業貸款		●	●		●	●		勞動部勞動力發展署 創業諮詢服務中心
23	就業保險失業者創業貸款		●	●		●	●		勞動部勞動力發展署 創業諮詢服務中心
24	中小型運動服務業貸款		●	●			●	●	教育部體育署 綜合規劃組
25	文化創意產業青年創業及啟動金貸款		●	●	●	●	●	●	文化內容策進院
26	加強文化創意產業升級轉型貸款	●	●	●	●	●	●	●	文化內容策進院
27	離島永續發展優惠貸款	●	●	●	●	●	●		國家發展委員會 離島建設基金管理會
28	原住民族綜合發展基金貸款		●	●		●	●	●	免付費原住民金融服務 專線 0800-508-188
29	低碳永續家園專案貸款			●	●				行政院環境保護署
30	青壯年農民從農貸款			●	●	●	●	●	行政院農業委員會 農業金融局
31	中國輸出入銀行-中長期輸入融資		●	●	●	●			中國輸出入銀行
32	中國輸出入銀行-強化貿易金融貸款方案							●	中國輸出入銀行
33	中國輸出入銀行-服務貿易貸款							●	中國輸出入銀行

註 1：以上貸款由財團法人中小企業信用保證基金或財團法人農業信用保證基金提供融資信用保證，僅「海外投資融資貸款」風險由銀行自行承擔。

註 2：貿易自由化受損產業升級轉型貸款（經濟部中小企業處）已停止受理申請。

註 3：臺商回臺投資專案融資貸款（經濟部工業局）已停止受理申請。

註 4：振興傳統產業優惠貸款（行政院國家發展基金）已停止受理申請。

註 5：輔導中小企業升級貸款（行政院國家發展基金）已停止受理申請。

註 6：因應貿易自由化產業振興輔導優惠貸款（行政院國家發展基金）已停止受理申請。

註 7：文化創意產業優惠貸款（文化部）已停止受理申請。

註 8：客庄地方創生優惠貸款（客委會）已停止受理申請。

「中小及新創企業常用政策性專案貸款」摘要表

貸款名稱	貸 款 對 象	貸 款 用 途	聯 絡 窗 口
<p>一、 中小企業 創新發展 專案貸款</p>	<p>符合中小企業認定標準之中小企業，且具備下列各款條件之一者，得申貸本貸款：</p> <p>一、具自行研發之創新性產品、技術、製程、流程、服務（包含技術服務、知識服務、商業服務）能力。</p> <p>二、曾獲政府相關創新獎項，如：經濟部技術處之總統創新獎、國家產業創新獎；經濟部智慧財產局之國家發明創作獎；經濟部中小企業處之中小企業創新研究獎、新創事業獎、女性創業菁英賽；或其他國內外經認定具有創新研發相關評核指標之獎項，該項指標至少占整體權重30%以上。</p> <p>三、曾獲政府研發補助，如：經濟部中小企業處之小型企業創新研發計畫（含創業型）(SBIR)；經濟部工業局之產業升級創新平台輔導計畫、協助傳統產業技術開發計畫(CITD)；技術處之A+企業創新研發淬鍊計畫；經濟部商業司之服務業創新研發計畫(SIIR)；地方產業創新研發推動計畫（地方型SBIR）等。</p> <p>四、曾與國外之企業、政府機構或學術、研究機構、法人機構有品牌、通路或技術等合作；或接受國外之企業等單位委託開發、提供技術服務或其他研究發展等。</p> <p>五、獲政府加強投資中小企業實施方案、加強投資策略性服務業實施方案、加強投資策略性製造業實施方案、加強投資文化創意產業實施方案、中小企業創業育成信託投資專戶投資或行政院國家發展基金創業天使計畫。</p> <p>六、經核准在科學工業園區內成立之科學工業；經政府設立或核准之工業園區、軟體園區、科技園區、技術園區、產業創新園區等之企業，且</p>	<p>週轉性支出或購建（置）土地、廠房、營業場所、設備及機器等所需之資本性支出。</p>	<p>經濟部中小企業處馬上辦服務中心 0800-056-476</p>

貸款名稱	貸款對象	貸款用途	聯絡窗口
	<p>具自行研發之創新性產品、技術、製程、流程、服務（包含技術服務、知識服務、商業服務）能力。</p> <p>七、經向財團法人證券櫃檯買賣中心申請登錄創櫃板並已獲同意進行輔導，或已登錄創櫃板。</p> <p>八、符合金融挺創意產業、政府創新產業推動（如生技醫藥、綠能科技、智慧機械、國防航太、亞洲矽谷、循環經濟、新農業、文化科技、數位經濟及半導體等產業）之企業，且具自行研發之創新性產品、技術、製程、流程、服務（包含技術服務、知識服務、商業服務）能力。</p> <p>九、最近 3 年期間之員工數或營業額之複合平均年成長率超過 20%，且觀測起始年之員工數門檻至少要 10 人以上。以營業額認定之企業，另需符合自觀測年起連續 3 年獲利。</p> <p>十、經經濟部中小企業處登記之社會創新企業或經國際非營利組織 B 型實驗室（B Lab）認證之 B 型企業。</p> <p>十一、經政府輔導、核發獎項、獎（補助）或獲經濟部登錄之國際創育機構培育且推薦之導入數位科技之企業，具有提升產能、營業收入、數位化營運流程、優化顧客體驗、改善商業模式或其他增進數位化商業發展能力。</p>		
<p>二、 企業小頭家貸款</p>	<p>依法辦理公司、有限合夥、商業或稅籍登記，僱用員工人數 10 人以下之營利事業。</p>	<p>為促進小規模事業發展，協助取得營運所需資金，活絡經濟動能，創造就業機會。</p>	<p>經濟部中小企業處馬上辦服務中心 0800-056-476</p>
<p>三、 青年創業及啟動金貸款</p>	<p>依法辦理公司、商業、有限合夥登記或立案未滿 5 年之事業，符合下列條件者，得以負責人或事業體名義，擇一提出申貸；如事業體負責人非我國設有戶籍國民，應以事業體名義申貸：</p> <p>一、負責人須年滿 18 歲至 45 歲。</p> <p>二、負責人為我國設有戶籍國民者，應於 3 年內受過政府認可之單位開辦創業輔導相關課程至少 20 小時或</p>	<p>營業所需準備金及開辦費用、週轉性或資本性支出。</p>	<p>經濟部中小企業處馬上辦服務中心 0800-056-476</p>

貸款名稱	貸款對象	貸款用途	聯絡窗口
	<p>取得 2 學分證明；負責人非我國設有戶籍國民者，應持有我國政府核發之創業家簽證、就業金卡或有效居留證。</p> <p>三、以負責人名義申貸者，負責人之出資額應占該事業體實收資本額 20% 以上，屬立案事業無出資額登記者不受此限。</p>		
<p>四、 中小企業 災害復舊 專案貸款</p>	<p>符合於行政院核定之「中小企業認定標準」之中小企業或財團法人中小企業信用保證基金保證對象之中小企業。</p>	<p>因遭受災害防救法第 2 條第 1 款之災害，急需資金從事復舊，持有受災地區直轄市、縣（市）政府、鄉（鎮、市、區）公所、稅捐稽徵機關、工業區服務中心、加工出口區管理處或經濟部委託之輔導單位出具之受災文件，或經金融機構調查屬實者。</p>	<p>經濟部中小企業處馬上辦服務中心 0800-056-476</p>
<p>五、 出口貸款 、海外投資 貸款、 海外營建 工程貸款</p>	<p>從事機器設備等產品輸出或經主管機關核准（備）赴海外投資設廠及承包海外營建工程之我國廠商，惟需符合下列中小企業定義之一者：</p> <p>一、合於行政院核定之「中小企業認定標準」之中小企業。或</p> <p>二、合於財團法人中小企業信用保證基金保證對象之中小企業。</p>	<p>一、出口貸款</p> <p>（一）中長期出口貸款：我國產製、組裝或以「台灣接單，海外出口」之下列產品：整廠、整線及單體機器設備；精密金屬製品；交通運輸設備；電腦週邊設備、電腦軟體、半導體產品；通信電子產品；精密儀器、設備；高級電子產品；辦公用事務性設備；醫療器材設備；環保器材設備；電機設備、電線電纜設備；其他經承貸金融機構認可之資本財、工業產品、相關零組件及技術服務。</p> <p>（二）短期出口貸款：我國產製或組裝之貨品或勞務；或以「台灣接單，海外出口」（含「台灣接單，大陸或大陸以外地區出口」）之貨品。</p> <p>（三）一般出口貸款：我國產製、組裝或以「台灣接</p>	<p>經濟部中小企業處馬上辦服務中心 0800-056-476</p>

貸款名稱	貸 款 對 象	貸 款 用 途	聯 絡 窗 口
		<p>單，海外出口」之下列產品：機械設備及其零配件；五金及精密金屬製品；交通運輸設備及其零配件；辦公用事務性設備及其零組件；醫療器材設備及其零組件；環保器材設備及其零組件；電機設備、電線電纜及其零組件；其他經承貸金融機構認可之資本財、工業產品及其零組件。</p> <p>二、海外投資貸款</p> <p>(一) 以外匯現金匯出作為股本投資者。</p> <p>(二) 以國內購進或自行生產之機器、設備、零配件、原料、半成品或成品輸出作為股本投資者。</p> <p>(三) 以外匯現金匯出從事購併者。</p> <p>(四) 以借貸方式對外投資者。</p> <p>三、海外營建工程貸款</p> <p>我國廠商赴海外從事工業區開發、承包土木、建築及其他工程之貸款。</p> <p>(一) 向國外購置施工設備與機具貸款。</p> <p>(二) 施工期間貸款。</p> <p>(三) 遞延付款貸款。</p> <p>前項遞延付款貸款，應以對我國經濟有貢獻或能帶動國內相關工業發展者為限。</p>	
六、 企業海外 智慧財產 權訴訟貸 款	<p>本貸款適用於具有下列資格之企業：</p> <p>一、在海外有進行智慧財產權訴訟之需求。本貸款所稱海外係指國外、大陸地區、香港及澳門。</p> <p>二、淨值達其實收資本額 1/2 以上。</p>	<p>申請貸款之用途應以其有進行海外智慧財產權訴訟或其他具有相當於判決效力相關程序費用為限，並不得變更貸款用途。貸款用途，包括委託</p>	<p>經濟部中小企業處馬上辦服務中心 0800-056-476</p>

貸款名稱	貸款對象	貸款用途	聯絡窗口
	三、企業、企業負責人、或其配偶、由企業負責人或其配偶擔任負責人之關係企業，且非銀行拒絕往來戶，其銀行貸款繳息還本正常。	專業單位進行證據調查及蒐證費用、專利侵權分析及鑑定報告費用、專家證人費用、律師費用、訴訟費用及擔保金等。	
七、協助中小企業紮根專案貸款	貸款對象應合於下列資格之一，惟已上市上櫃之中小企業不得申請本項貸款： 一、合於行政院核定之「中小企業認定標準」之中小企業。 二、合於財團法人中小企業信用保證基金保證對象之中小企業。	一、中小企業為強化經營體質取得之新技術、推動企業自動化與電子化之軟體設備及擴充營運規模，健全經營發展而購置（建）土地、廠房、營業場所及機器設備所需之資金。 二、所購置（建）土地、廠房、營業場所及機器設備應以自用為限，不得作為租賃為目的之標的物。 三、所購置（建）土地、廠房及營業場所應合乎土地分區使用規定，並應合法登記使用，其中貸日距所有權取得日不得超過1年。 四、營運週轉所需資金。	經濟部中小企業處馬上辦服務中心 0800-056-476
八、中小企業加速投資貸款	符合行政院「中小企業加速投資行動方案」適用對象，並取得經濟部資格認定核定函之中小企業。	因應全球貿易環境快速變遷，產業應加速朝創新化、智慧化及高值化發展，為支持國內中小企業升級轉型，特訂定本貸款。 一、興（擴）建廠房、營運場所及相關設施。 二、購置機器設備。 三、中期營運週轉金。	經濟部中小企業處馬上辦服務中心 0800-056-476 投資臺灣事務所 02-2311-2031
九、自有品牌推廣海外市場貸款	一、依我國公司法設立並依貿易法辦妥出進口廠商登記之公司。 二、申請廠商應財務健全，債信良好。 三、本貸款所稱自有品牌，指申請廠商所創立、使用並於我國或目標市場完成註冊之商標，或申請廠商所併購之國際品牌。	一、本貸款應用於品牌推廣所需之下列事項： （一）行銷推廣：指從事海外品牌推廣所需之行銷活動，包括：展覽、行銷委託、經銷商大會、記者招待會、廣告行銷、活動贊助、顧問諮詢	經濟部工業局台灣品牌耀飛計畫窗口 02-8978-3855 分機 302 官經理、分機 303 林經理

貸款名稱	貸 款 對 象	貸 款 用 途	聯 絡 窗 口
		<p>、市場調查等相關支出。</p> <p>(二) 購買海外品牌商標權。</p> <p>(三) 通路布局:指從事海外品牌推廣所需之實體與虛擬通路布局,包括:實體通路據點擴張(土地及營業場所取得)、電子物流網路及服務之設備投資等相關支出。</p> <p>(四) 設計:指從事海外品牌推廣所必需之平面及空間設計、新產品或服務開發設計等相關支出。</p> <p>(五) 人才培訓:指從事品牌海外推廣培訓人才計畫所需之資金。</p> <p>(六) 營運週轉:指從事品牌海外推廣活動時營運週轉所需之資金,最高以新臺幣 1,000 萬元為限。</p> <p>(七) 其它有關自有品牌推廣海外市場所需之相關支出,例如售後服務的設備投資等。</p> <p>二、前項貸款不限以款項撥貸為之,得包含承貸銀行所認可之其他授信方式及幣別。</p>	
<p>十、推動航空工業發展優惠貸款</p>	<p>一、從事航空器之機體、發動機、內裝與航空電子及其相關系統零組件之設計、製造或維修等業者。</p> <p>二、符合經濟部工業局規定申貸資格之國內業者。</p>	<p>限以從事航空研發、製造、維修活動必要取得之場所(含土地、廠房及辦公室)、機器設備、認證、電腦軟硬體及從事投資、創業、購併或營運等所需資金為範圍。</p>	<p>經濟部工業局 ／經濟部航太產業發展推動小組 02-2755-6157 分機 11 許小姐</p>

貸款名稱	貸 款 對 象	貸 款 用 途	聯 絡 窗 口
十一、 流通服務業及餐飲業優惠貸款	本貸款對象為從事批發、零售、餐飲及物流之企業，其中物流係指從事運輸（客運除外）或倉儲之業者。	一、購置土地、建築物、運輸工具或機器設備所需之資金。 二、進行資訊化軟硬體設備所需之資金。 三、從事投資或創業活動必要取得之智慧資產（例如商標權、營業秘密、著作權、專利權及專門技術等）所需之資金。 四、從事營運所需之資金。	經濟部商業司 02-2321-2200
十二、 協助特定工廠合法化融資貸款	本貸款應由符合中小企業認定標準之中小企業，以商業、有限合夥事業或公司提出申請，且符合下列條件之一： 一、依工廠管理輔導法第 28 條之 10 及相關法規，取得直轄市、縣（市）政府用地計畫核定文件或都市計畫核定文件之特定工廠。 二、依據非都市土地使用管制規則第 31 條之 1 規定，取得經濟部核定特定地區整體變更編定為丁種建築用地興辦事業計畫；或依同規則第 31 條之 2 規定，取得直轄市、縣（市）政府核定特定地區個別變更編定為丁種建築用地興辦事業計畫之特定工廠。	一、因特定工廠土地變更依法需繳交之回饋金。 二、特定工廠興修建廠房與建築物、購置機器設備等資本性支出，及相關營運週轉金。	經濟部中部辦公室第一科 049-2359171
十三、 機器設備升級貸款 (第二期)	本貸款適用對象為國內之公民營企業。	一、購置自動化機器設備之投資計畫。 二、購置電腦軟硬體之投資計畫。 三、購置污染防治設備之投資計畫。 四、購置節約能源設備之投資計畫。 五、購置利用新及淨潔能源設備之投資計畫。 六、公路（市區）汽車客運業者更新（新購或汰舊換新）車輛與其相關車內設施計畫。 七、購置經經濟部認定屬於	行政院國家發展金融資業務單一窗口 02-2316-8288 臺灣中小企業銀行 02-2559-7171 分機 3153 趙小姐

貸款名稱	貸款對象	貸款用途	聯絡窗口
		<p>自動化、節約能源、新及淨潔能源等設備之投資計畫。</p>	
<p>十四、海外投資融資貸款(第十期)</p>	<p>為協助我國廠商前往海外投資，以拓展國際市場或掌握重要資源及增進國際經濟合作，提供中長期融資，特定本貸款。自國發基金管理會通過本貸款後，取得政府主管機關核准或核備前往海外投資之我國廠商。</p>	<p>我國廠商為達成以下目的前往海外投資：</p> <ol style="list-style-type: none"> 一、投資開發當地資源，使國內工業獲致所需天然原料、中間品或零組件者。 二、有助於確保產品市場者。 三、引進關鍵性及高科技生產技術與管理知識，有助於國內工業升級者。 四、有助於產業上、中、下游垂直之整合或擴大產業之水平關聯者。 五、有助於建立海外據點、拓展全球市場及佈建國際產銷網者。 六、取得環境保護、生態平衡與公害防治等有關科技者。 七、其他有助於增進國際經濟合作者。 	<p>行政院國家發展基金融資業務單一窗口 02-2316-8288 中國輸出入銀行 02-3322-0541 吳小姐</p>
<p>十五、機器設備輸出貸款(第四期)</p>	<p>為配合政府加強輔導機器設備輸出以協助本國出口廠商，訂定本貸款。國內出口商、國外進口商、本國整廠整案、系統整合輸出業者或國外業主。</p>	<p>前述貸款對象輸出機器設備並經營下列業務皆可申請本貸款：</p> <ol style="list-style-type: none"> 一、單體機器設備。 二、綠能設備(包括太陽光電、風力發電、生質燃料、氫能及燃料電池之再生能源系統與電廠、LED 照明光電、智慧電網、電動車輛、提供節能服務等所需相關軟硬體設備及系統)。 三、產業設備(包括農用及林用機械設備、採礦及營造用機械設備、食品飲料及菸草製作用機械設備、紡織成衣及皮革生產用機械設備、木工機械設備、 	<p>行政院國家發展基金融資業務單一窗口 02-2316-8288 中國輸出入銀行 02-3322-0541 吳小姐</p>

貸款名稱	貸款對象	貸款用途	聯絡窗口
		<p>化工機械設備、橡膠及塑膠加工用機械設備、電子及半導體生產用機械設備、資通訊軟硬體設備與系統，及未分類其他專用機械設備製造業)。</p> <p>四、整廠或整線機器設備。</p> <p>五、整廠整案(包括工程、規劃、整合、採購、監造、安裝、試車及專門技術服務等)。</p> <p>六、系統整合(包含電子收費、綠色運輸、智慧物流、智慧健康、智慧校園、電子化政府、雲端系統等)。</p> <p>七、爭取或承接國際採購標案。</p> <p>八、其他資本財與輸出機器設備有關必要器材配料。</p>	
<p>十六、歡迎臺商回臺投資專案貸款</p>	<p>為爭取優質臺商回臺投資，積極協助臺商回臺，以活絡國內投資，促進經濟發展，訂定本貸款，符合「歡迎臺商回臺投資行動方案」適用對象。</p> <p>一、共同資格(須全部符合)：</p> <p>(一) 赴中國大陸地區投資達2年以上。</p> <p>(二) 回臺投資／擴廠之部分產線須具備智慧技術元素或智慧化功能。</p> <p>(三) 配合政府2050淨零碳排政策目標，逐步落實減碳排之企業。</p> <p>二、特定資格(須符合至少1項)：</p> <p>(一) 屬5+2產業創新領域。</p> <p>(二) 屬高附加價值產品及關鍵零組件相關產業。</p> <p>(三) 國際供應鏈居於關鍵地位。</p> <p>(四) 自有品牌國際行銷。</p> <p>(五) 經認定回臺投資項目與國家重要產業政策相關。</p>	<p>一、興建廠房及相關設施。</p> <p>二、購置機器設備。</p> <p>三、中期營運週轉金。</p>	<p>行政院國家發展金融資產業務單一窗口 02-2316-8288</p> <p>臺灣中小企業銀行 02-2559-7171 分機3153 趙小姐</p>

貸款名稱	貸 款 對 象	貸 款 用 途	聯 絡 窗 口
十七、 促進東部 地區產業 發展優惠 貸款	國家發展委員會與核貸銀行為協助產業投資於東部（宜蘭、花蓮及臺東）地區發展，特訂定本貸款，對象以參與本貸款適用範圍之公私立學校、醫療機構及民間事業為限。	一、本貸款以支用於投資計畫所需之器材設備、土木及建築工程暨其相關費用等資本性支出項目為限。 二、本貸款不得用於購置土地及移作他用。 三、申請人如違反上述規定，核貸銀行可即行收回全部貸款，其已動支之資金，不適用本優惠貸款之利率，並應按中華郵政股份有限公司二年期定期儲金機動利率加 6.275% 追溯補繳利息。	行政院國家發展金融資業務單一窗口 02-2316-8288 兆豐國際商業銀行 02-2563-3156 分機 3766 翁先生
十八、 促進民間 參與公共 建設優惠 貸款	國家發展委員會與核貸銀行為促進民間機構積極參與公共建設，特訂定本貸款，對象以促進民間參與公共建設法第4條第1項之民間機構及經行政院促進民間參與公共建設推動委員會指示以民間參與方式辦理公共建設之民間機構為限。	以支用於公共建設所需之器材設備、土木及建築工程暨其相關費用等資本性支出項目或營運所需之資金為限，並不得用於購置土地及移作他用。	行政院國家發展金融資業務單一窗口 02-2316-8288 兆豐國際商業銀行 02-2563-3156 分機 2268 林小姐
十九、 促進航運 產業升級 專案貸款	本貸款對象為我國籍船舶運送業、船務代理業、海運承攬運送及貨櫃集散站經營。交通部航港局為協助我國航運產業取得所需資金，使其可專注於本業之經營，留在我國永續經營、投資，並增加航運產業經營彈性、所屬船隊國輪比例、國際商港投資建設、吸引外資投資我國航運產業，以提升我國航運產業服務品質及國際品牌，促進我國航運發展及維持航運秩序，特訂定本貸款。	一、我國籍船舶運送業因購置（建）船舶、軟硬體設備、土地、營業場所、資本性修繕及營運週轉等支出所需之資金。 二、我國籍船舶代理業、海運承攬運送業及貨櫃集散站經營業於經營時，必要之營運週轉金。	交通部航港局 02-8978-5744 謝先生
廿、 獎勵觀光 產業升級 優惠貸款	經觀光主管機關核發觀光旅館業營業執照、旅館業登記證、觀光遊樂業執照及旅行業執照之觀光產業。	一、觀光旅館業、旅館業及觀光遊樂業因購置（建）機器、設備、土地、營業場所及資本性修繕等支出所需之資金。 二、觀光旅館業、旅館業、觀光遊樂業及旅行業辦理資訊化所需之軟硬體資	交通部觀光局 02-2349-1500

貸款名稱	貸 款 對 象	貸 款 用 途	聯 絡 窗 口
		金。 三、觀光旅館業、旅館業、觀光遊樂業及旅行業於企業經營時，必要之營運週轉金。	
廿一、 微型創業 鳳凰貸款	一、年滿 20 歲至 65 歲女性。 二、年滿 45 歲至 65 歲國民。 三、年滿 20 歲至 65 歲，且設籍於離島之居民。 前項人員，3 年內曾參與政府創業研習課程至少 18 小時，並經創業諮詢輔導，所經營事業員工數（不含負責人）未滿 5 人，具有下列條件之一者，得向勞動部申請本貸款： 一、所經營事業符合商業登記法第 5 條規定得免辦理登記之小規模商業，並辦有稅籍登記未超過 5 年。 二、所經營事業依法辦理公司設立登記或商業設立登記未超過 5 年。 三、所營托嬰中心、幼兒園、兒童課後照顧服務中心或短期補習班，依法辦理立案登記未超過 5 年。	以購置或租用廠房、營業場所、機器、設備或營運週轉金為限。	勞動部勞動力發展署創業諮詢服務中心 0800-092-957
廿二、 失業中高 齡者及高 齡者創業 貸款	一、本貸款申請人應為失業之中高齡者及高齡者，並符合下列規定： （一）登記為所營事業之負責人，並有實際經營該事業之事實。 （二）未同時經營其他事業。 （三）3 年內曾參與政府創業研習課程至少 18 小時。 （四）所營事業設立登記未超過 5 年。 （五）所營事業員工數（不含負責人）未滿 5 人。 二、前項所稱事業，指符合下列規定之一者： （一）依法完成公司設立登記或商業設立登記。 （二）托嬰中心、幼兒園、兒童課後照顧服務中心或短期補習班，依法完成立案登記。	以購置或租用廠房、營業場所、機器、設備或營運週轉金為限。	勞動部勞動力發展署創業諮詢服務中心 0800-092-957

貸款名稱	貸 款 對 象	貸 款 用 途	聯 絡 窗 口
	(三) 符合商業登記法第 5 條所定得免申請登記之小規模商業，並依法完成稅籍登記。		
廿三、 就業保險 失業者創 業貸款	<p>一、創業者申請本貸款，應具備下列各款資格：</p> <p>(一) 接受勞動部創業諮詢輔導及適性分析。</p> <p>(二) 3 年內參加勞動部或政府機關(構)創業研習課程至少 18 小時。</p> <p>(三) 登記為所營事業之負責人，且登記日前 14 日內無就業保險投保紀錄及未擔任其他事業負責人。</p> <p>二、登記為所營事業之負責人，且登記日前 14 日內無就業保險投保紀錄及未擔任其他事業負責人所稱事業，指符合下列條件之一者：</p> <p>(一) 依法完成公司登記或商業登記。</p> <p>(二) 托嬰中心、幼兒園、兒童課後照顧服務中心或短期補習班，並依法完成立案登記。</p> <p>(三) 商業登記法第 5 條所定得免申請登記之小規模商業，並辦有稅籍登記。</p>	以購置或租用廠房、營業場所、機器、設備或營運週轉金為限。	勞動部勞動力發展署創業諮詢服務中心 0800-092-957
廿四、 中小型運 動服務業 貸款	符合中小企業認定標準及運動產業輔導獎助辦法第 3 條第 1 項規定之運動服務業者(設立、登記三年以上且中華民國國民持有股份或出資額達 50% 以上；體育團體應依法完成社團或財團法人登記或立案；學校應依法令規定設立)。	<p>以經營運動服務業之必要營運週轉金、購買設備，裝修或購建營業場所等資本性支出及履約保證為限。</p> <p>前項履約保證，以申請人就政府機關(構)、公立學校、公營事業機構之採購，並依政府採購法及相關法令所定應出具者為限。</p>	教育部體育署 綜合規劃組 02-8771-1964
廿五、 文化創意 產業青年 創業及啟 動金貸款	<p>文化部為推動文化創意產業青年創業、鼓勵國內優秀創意團隊進行相關產製計畫，與文策院、合作銀行針對文化創意產業的產業特性及獲得相關產製支持資源者，提供深入的融資前後的資源挹注。</p> <p>一、依法辦理公司、商業、有限合夥登記或立案未滿 5 年之事業，符合下列條件者，得以負責人或事業體名義，擇一提出申貸；如事業體負責人為外國</p>	營業所需準備金及開辦費用、週轉性或資本性支出。	<p>文化內容策進院</p> <p>文創產業青創貸款專線 02-2745-5058</p> <p>文創產業青創貸款專案信箱：</p>

貸款名稱	貸款對象	貸款用途	聯絡窗口
	<p>人，應以事業體名義申貸。</p> <p>二、負責人須年滿 18 歲至 45 歲。</p> <p>三、負責人為中華民國國民者，應於我國設有戶籍，並於 3 年內受過政府認可之單位開辦創業輔導相關課程至少 20 小時或取得 2 學分證明。</p> <p>四、負責人為外國人者，應取得我國政府核發之創業家簽證或就業金卡或有效居留證。</p> <p>五、以負責人名義申貸者，負責人之出資額應占該事業體實收資本額 20% 以上，屬立案事業無出資額登記者不受此限。</p>		arrow-up@taicca.tw
廿六、 加強文化 創意產業 升級轉型 貸款	<p>一、本貸款所稱文化創意產業係指從事「文化創意產業發展法」第 3 條第 1 項第 1 款至第 7 款、第 15 款及第 16 款，申請人所屬之產業類別由文化內容策進院依文化部公布「文化創意產業內容及範圍」規定認定；如有疑義，文化內容策進院得洽請「文化創意產業發展法」中央主管機關協助確認之。</p> <p>二、產業項目包括：視覺藝術產業、音樂及表演藝術產業、文化資產應用及展演設施產業、工藝產業、電影產業、廣播電視產業、出版產業、流行音樂及文化內容產業、其他經中央主管機關指定之產業。</p> <p>三、本貸款所稱申請人係指符合前點產業類別，並符合下列資格之一：</p> <p>(一) 第一類：已依公司法、商業登記法或有限合夥法辦理登記，並符合行政院核定「中小企業認定標準」之中小企業。</p> <p>(二) 第二類：已依公司法、商業登記法或有限合夥法辦理登記，而實收資本額及經常僱用員工數超過行政院核定「中小企業認定標準」之大型企業。</p> <p>(三) 第三類：已依法設立之財團法人、公益社團法人、或依各縣市相關法規登記立案之演藝團體(以下合稱</p>	營業所需週轉性或資本性支出。	文化內容策進院融資諮詢專線 02-2745-5058

貸款名稱	貸 款 對 象	貸 款 用 途	聯 絡 窗 口
	<p>為藝文類非營利組織)。</p> <p>(四) 第四類：符合前 3 款任一資格，且已取得以下任一類別之合約(合稱文創專案)者：</p> <p>1.政府機關之各類文創產業補助合約。</p> <p>2.文化創意產業委製合約。</p> <p>3.著作權預售合約。</p> <p>符合前項任一資格之事業或藝文類非營利組織負責人為中華民國國民者，應於我國設有戶籍；非中華民國國民者，應取得我國政府核發之創業家簽證、就業金卡或梅花卡。</p> <p>如不符合上開資格，而其貸款用途對於促進我國文化創意產業發展有具體效益者，文化內容策進院得洽請「文化創意產業發展法」中央主管機關協助確認後，以專案方式受理申請。</p>		
廿七、離島永續發展優惠貸款	<p>離島建設基金為提供融資與信用保證機制，協助民間企業推動離島建設，健全產業發展，維護自然生態環境，保存文化特色，改善生活品質，增進居民福利，特訂定本貸款。</p> <p>第一類：民間企業所提融資計畫符合「促進離島永續發展方針」或「離島綜合建設實施方案」等規定，有助促進離島永續發展之目標，或其他配合政府政策，經行政院或離島建設指導委員會專案核准之具自償性離島建設投資計畫。</p> <p>第二類：同時符合第一類及財團法人中小企業信用保證基金保證對象之中小企業。</p>	<p>一、購(建)置或修繕機器、設備、土地、廠房、營業場所等所需基金。</p> <p>二、取得推動企業自動化、電子化之軟硬體設備等所需資金。</p> <p>三、取得新技術、營業活動所需之智慧財產權等無形資產之資金。</p> <p>四、營運週轉金。</p>	<p>國家發展委員會離島建設基金管理會</p> <p>02-2316-5300</p> <p>分機 5447 陳科長</p>
廿八、原住民族綜合發展基金貸款	<p>符合於原住民族綜合發展基金貸款業務處理貸款規定之原住民。</p> <p>一、原住民族事業貸款：</p> <p>(一) 年滿 20 歲至 65 歲具有行為能力之原住民。</p> <p>(二) 於事業籌設期間至依法完成公司登記、商業登記或立案後 12 個月內。</p> <p>(三) 依法完成公司登記、商業登記或立案並有經營之事實。</p>	<p>一、原住民族事業貸款：</p> <p>(一) 籌設事業之原住民。</p> <p>(二) 依法辦理公司、商業登記或立法之事業且具原住民身分之負責人。</p> <p>(三) 實際從事農、林、漁、牧業之原住民。</p> <p>(四) 依法成立之原住民合作社。</p> <p>二、原住民族微型經濟活動貸</p>	<p>免付費原住民族金融服務專線</p> <p>0800-508-188</p>

貸款名稱	貸款對象	貸款用途	聯絡窗口
	<p>二、原住民族微型經濟活動貸款：年滿 20 歲至 65 歲具有行為能力之原住民，無信用不良紀錄者，得向經辦機構申請原住民族微型經濟活動貸款，並應檢具原住民族微型經濟活動貸款申請書。</p>	<p>款：係指對實際從事農、林、漁、牧業、工商業之負責人或個人有小額資金需求所提供。</p> <p>三、其他政策性貸款</p>	
<p>廿九、 低碳永續 家園專案 貸款</p>	<p>行政院環境保護署為利企業及個人取得營運相關資金，以從事空氣污染防治、空氣品質改善、兼具減少碳排放之能（資）源耗用，兼顧環境保護與社會發展目的，特訂定本貸款。依本貸款規定提出貸款與信用保證申請之我國企業或個人。申貸對象屬企業者，須符合中小企業認定標準第 2 條規定；屬個人者，須為實際從事農林、漁、畜牧、養殖，並領有自用大貨車牌照者。</p>	<p>一、購買空氣污染防治、空氣品質改善、兼具減少空氣污染之高效率節能等設備，或與其相關之周邊設備與維護管理專案等所需支出。</p> <p>二、自中華民國 106 年 8 月 18 日起購買未完成首次汽車新領牌照登記之大型柴油車及辦理汽車新領牌照登記。</p> <p>屬自中華民國 106 年 8 月 18 日起購買未完成首次汽車新領牌照登記之大型柴油車及辦理汽車新領牌照登記用途者，應完成中華民國 95 年 9 月 30 日以前出廠，或 95 年 10 月 1 日至 12 月 31 日間出廠，且取得中央主管機關依 93 年 1 月 1 日施行之交通工具空氣污染物排放標準核發之汽車車型排氣審驗合格證明大型柴油車之車體回收及車籍報廢。</p> <p>三、申貸對象不得將本貸款資金移作他用。如有違反，承貸金融機構得自資金移作他用之日起，按本貸款利率之 2 倍核計利息，並收回全部貸款。</p>	<p>行政院環境保護署 02-2311-7722</p>
<p>三十、 青壯年農 民從農貸 款</p>	<p>行政院農業委員會為配合輔導及培育農業青年人力政策，並協助壯年農民持續從農，支應青壯年農民從農所需資金，特訂定本貸款。本貸款對象如下：</p> <p>一、年齡 18 歲以上 45 歲以下，並符合下列條件之一者：</p> <p>（一）高中職以上學校農業相關科系畢業。</p>	<p>一、提供青壯年從事農業生產與其相關之農產運銷及電子商務等所需之資本支出及週轉金。但借款人資格符合年齡 18 歲以上 45 歲以下，並符合申貸前 5 年內曾獲農委會農村再生青年返鄉相關專案輔導或補助或依農委會所定青年農</p>	<p>行政院農業委員會農業金融局 0800-388-599</p>

貸款名稱	貸 款 對 象	貸 款 用 途	聯 絡 窗 口
	<p>(二) 申貸前 5 年內曾參加農委會所屬機關(構)、直轄市、縣(市)政府、農(漁)會、農業學校(院)舉辦之相關農業訓練滿 80 小時。</p> <p>(三) 農會法第 12 條所定農會會員或漁會法第 15 條第 1 項第 1 款所定甲類會員。</p> <p>(四) 農民健康保險條例第 5 條所定被保險人。</p> <p>(五) 依農業產銷班設立及輔導辦法規定完成登記且經評鑑合格產銷班之班員。</p> <p>(六) 曾獲農委會、直轄市或縣(市)政府頒發農業相關獎項。</p> <p>(七) 具農場實習或有從事農業生產經驗。</p> <p>(八) 申貸前 5 年內曾獲農委會農村再生青年返鄉相關專案輔導或補助。</p> <p>二、申貸前 5 年內曾參與農委會為改善農業缺工而成立之農業人力團並取得結訓考試及格證書，且實際從事農業生產之農民。</p> <p>三、依農委會所定青年農民專案輔導相關規定遴選之專案輔導青年農民。</p> <p>四、年齡逾 45 歲至 55 歲以下且申貸前 3 年均有農業生產事實，並符合下列條件之一者：</p> <p>(一) 高中職以上學校農業相關科系畢業。</p> <p>(二) 申貸前 5 年內曾參加農委會所屬機關(構)、直轄市、縣(市)政府、農(漁)會、農業學校(院)舉辦之相關農業訓練滿 80 小時。</p> <p>(三) 農會法第 12 條所定農會會員或漁會法第 15 條第 1 項第 1 款所定甲類會員。</p> <p>(四) 農民健康保險條例第 5 條所定被保險人。</p> <p>(五) 依農業產銷班設立及輔導辦法規定完成登記且經評鑑合格產銷班之班員。</p>	<p>民專案輔導相關規定遴選之專案輔導青年農民者，得用於直接從事農產運銷及電子商務所需資金。</p> <p>二、所稱農產運銷，指農業發展條例第 3 條第 17 款規定之農產品之集貨、選別、分級、包裝、儲存、冷凍(藏)、加工處理、檢驗、運輸及交易等各項作業。</p>	

貸款名稱	貸 款 對 象	貸 款 用 途	聯 絡 窗 口
	<p>(六) 曾獲農委會、直轄市或縣(市)政府頒發農業相關獎項。</p> <p>(七) 申貸前 5 年內曾獲農委會農村再生青年返鄉相關專案輔導或補助。</p> <p>前項借款人於貸款存續期間，如有農業以外其他職業者，其所支領之年薪資所得加計執行業務所得之合計數應低於勞動基準法所定基本工資之全年總額。</p>		
三十一、 中國輸出 入銀行- 中長期輸 入融資	國內依法登記之生產企業。	為減輕 1 次籌足巨額資金的負擔，廠商在進口機器設備、原物料或引進國外技術時，可以利用中國輸出入銀行提供的「中長期輸入融資」來支付價款，將來用分期付款方式償還。	中國輸出入銀行各營業單位
三十二、 中國輸出 入銀行- 強化貿易 金融貸款 方案	凡依我國法律設立登記之廠商或貿易商均可申請本方案項下出口貸款。	為配合政府政策，協助廠商拓展外銷，中國輸出入銀行與經濟部開辦「強化貿易金融貸款方案」，協助出口廠商取得資金融通，並規避貿易風險，以拓銷海外市場。	中國輸出入銀行各營業單位
三十三、 中國輸出 入銀行- 服務貿易 貸款	<p>國內依法登記之企業，從事服務貿易之下列產業：</p> <p>一、流通及運輸服務業。</p> <p>二、通訊媒體服務業。</p> <p>三、醫療保健及照顧服務業。</p> <p>四、人才培訓及物業管理服務人才培訓及物業管理服務。</p> <p>五、觀光及運動休閒服務業。</p> <p>六、文化創意服務業。</p> <p>七、設計服務業。</p> <p>八、資訊服務業。</p> <p>九、研發服務業。</p> <p>十、環保服務業。</p> <p>十一、工程顧問及專業技術服務工程顧問及專業技術服務。</p> <p>十二、餐飲服務業。</p> <p>十三、經中國輸出入銀行認可之服務業。</p>	為促進我國服務貿易產業之發展，中國輸出入銀行配合政府政策辦理本項業務，提供所需之貸款與保證。	中國輸出入銀行各營業單位

資料來源：1.2023 中小及新創企業財務資源應用手冊(經濟部中小企業處編印)111 年 12 月。
2.經濟部中小企業處(網址：<https://www.moeasmea.gov.tw/>)/公開資訊/本處出版品。

5. 「112 年工廠校正及營運調查」產品名稱表

08	食品及飼品製造業	從事將農、林、漁、牧業產品處理成食品及飼品之行業。	
		0811010	豬肉
0811020	雞肉	公噸	
0811090	其他禽畜肉及雜碎	公噸	
0812010	冷凍冷藏畜肉	公噸	
0812020	冷凍冷藏禽肉	公噸	
0812030	冷凍冷藏禽畜雜碎	公噸	
0812040	脫水肉類食品	公斤	
0812050	香腸	公噸	
0812060	醃漬肉類食品	公噸	
0812070	肉類罐頭	箱	
0812090	其他肉類加工食品	千元	
0820010	冷凍冷藏魚類(含肝、卵)	公噸	
0820020	冷凍冷藏水產(不含魚類)	公噸	
0820030	脫水水產食品	公斤	
0820040	醃漬水產食品	公噸	
0820050	水產品罐頭	箱	
0820060	冷凍魚漿	公噸	
0820070	冷凍調理鰻	公噸	
0820090	其他水產加工食品	千元	
0830010	豆腐	公噸	
0830020	豆奶	千公升	
0830030	植物肉	公斤	
0830090	其他豆類加工食品	公噸	
0830110	醬菜罐頭	箱	
0830120	蘆筍罐頭	箱	
0830130	洋菇罐頭	箱	
0830140	素味罐頭	箱	
0830190	其他蔬果罐頭	箱	
0830910	冷凍冷藏豆類	公噸	
0830920	冷凍冷藏蔬果(不含豆類)	公噸	
0830930	脫水蔬果	公噸	
0830940	醃漬蔬果	公噸	
0830950	番茄醬	公斤	
0830960	果醬(含花生醬)	公斤	
0830990	其他蔬果加工及保藏食品	公斤	
0840010	食用動物油脂	公噸	
0840020	粗製黃豆油	公噸	
0840030	精製黃豆油	公噸	
0840040	大豆(黃豆)沙拉油	公噸	
0840050	麻油	公斤	
0840060	精製葵花籽油	公噸	
0840070	人造奶油	公噸	
0840090	其他食用植物油	公噸	
0850010	鮮乳(不加糖)	公噸	
0850020	保久乳	公噸	
0850030	乳粉	公噸	
0850040	調味乳	公噸	
0850050	發酵乳	公噸	
0850060	冰淇淋	公噸	
0850090	其他乳製品	公噸	
0861010	白(糙)米碾製	公噸	
0861090	其他穀物碾製品	公噸	
0862010	麵粉	公噸	
0862020	大豆粉(餅)	公噸	
0862030	冷凍麵糰	公噸	
0862090	其他食用磨粉製品	公噸	
0863010	食用澱粉	公噸	
0863020	果糖(含糖漿)	公噸	
0863030	其他糖及糖製品	公噸	
0863090	其他澱粉製品	公噸	
0870010	配合飼料	公噸	
0870020	單一飼料	公噸	
0870030	補助飼料	公噸	
0870040	寵物食品	千元	
0891010	餅乾	公斤	
0891020	麵包	公斤	
0891030	蛋糕	公斤	
0891040	西點	公斤	
0891050	中式茶食	公斤	
0891060	米果	公斤	
0891070	糕粿糰類製品	千元	
0891080	包子、饅頭類製品	公斤	
0891090	其他烘焙炊蒸食品	公斤	
0892010	麵條	公噸	
0892020	粉條類食品	公噸	
0892030	速食麵條	千箱	
0892040	速食粉條類食品	千箱	
0893010	砂糖	公噸	
0893020	糖蜜	公噸	
0893090	其他糖類	公噸	
0894010	口香糖	公斤	
0894020	巧克力糖	公斤	
0894090	其他糖果	公斤	
0895010	完全發酵茶	公斤	
0895020	不發酵茶	公斤	
0895030	烏龍茶	公斤	
0895040	其他部分發酵茶	公斤	
0895050	加味茶	公斤	
0895090	其他茶製品	公斤	
0896005	味精(麩胺酸鈉)	公噸	
0896010	其他味精	公噸	
0896015	精鹽	公噸	
0896020	洗滌鹽	公噸	
0896025	其他食用鹽	公斤	
0896030	醬油	公噸	
0896035	沙拉醬(蛋黃醬)	公斤	
0896040	沙茶醬	公斤	
0896045	其他調味粉(含香辛料)	公斤	
0896050	食用醋	公噸	
0896090	其他調味品	公斤	
0897010	粥類罐頭	箱	
0897020	其他食品罐頭	箱	
0897030	冷凍熟水餃	公斤	
0897090	其他膳食及菜餚	公噸	
0898010	營養補給飲品	千元	
0898020	病患用食品	千元	
0898030	嬰兒配方食品及較大嬰兒配方輔助食品	千元	
0898090	其他保健營養食品	千元	
0899010	冰棒	千元	
0899090	其他食用冰製品	千元	
0899110	酵母粉(含生素類)	公噸	
0899120	速食湯、粥	千元	
0899190	其他農產加工食品	千元	
0899910	蛋製品	公斤	
0899920	冷藏餐食	千元	
0899990	未分類其他食品	千元	
09	飲料製造業	從事飲料製造之行業。	
0911010	啤酒	公石	
0919910	米糧蒸餾酒	公升	
0919920	料理酒	公升	
0919990	其他酒精飲料	公升	
0920010	濃縮果蔬汁	千公升	

5. 「112 年工廠校正及營運調查」產品名稱表

0920020	純果蔬汁	千公升	1119990	其他紡紗	公噸	1159940	輪胎簾布	公噸
0920030	果蔬汁飲料	千公升				1159990	其他紡織品	千元
0920090	其他果蔬類飲料(含果漿)	千公升	1121010	棉及棉混紡梭織布	平方公尺	12	成衣及服飾品製造業	從事成衣及服飾品製造之行業；以皮革、毛皮製造成衣及服飾品亦歸入本類。
0920910	碳酸飲料	千公升	1121020	毛及毛混紡梭織布	平方公尺			
0920920	礦泉水	千公升						
0920930	運動飲料	千公升	1122010	聚酯絲梭織布	平方公尺			
0920940	咖啡飲料	千公升	1122020	尼龍絲梭織布	平方公尺			
0920950	茶類飲料	千公升	1122030	其他人纖絲梭織布	平方公尺			
0920960	包裝飲用水	千公升	1122040	聚酯棉及聚酯棉混紡梭織布	平方公尺			
0920970	機能性飲料	千公升	1122050	其他人纖棉梭織布	平方公尺			
0920990	其他非酒精飲料	千公升						
10	菸草製造業	從事以菸草或菸草代用品作為原料，製造可供吸用、嚼用、含用或聞用等菸草製品之行業。	1123010	玻璃纖維梭織布	公噸	1210020	梭織運動服(含泳衣)	打
			1123090	其他玻璃纖維編織物	千元	1210030	梭織內、睡衣褲	打
						1210040	梭織嬰兒服裝及服飾附屬品	打
			1124010	經編針織布	公噸	1210110	針織外衣	打
			1124020	圓編針織布	公噸	1210120	針織運動服(含泳衣)	打
			1124090	其他針織布	公噸	1210130	針織內、睡衣褲	打
						1210140	針織嬰兒服裝及服飾附屬品	打
						1210150	針織毛衣(褲)	打
						1210910	皮衣褲	打
						1129990	其他織布	平方公尺
1000010	濾嘴菸	萬支				1210930	醫療用防護衣	件
1000020	非濾嘴菸	萬支				1210940	無塵衣	件
1000030	雪茄	千支				1210990	其他成衣及成衣局部加工	千元
1000040	菸絲	公斤						
11	紡織業	從事紡織之行業，如紡紗、織布、染整及紡織品製造等。	1130010	化學黏合不織布	公噸	1230010	紡織帽	打
			1130020	針軋不織布	公噸	1230020	紡織手套	打
			1130030	熔噴不織布	公噸	1230030	襪類	打
			1130040	紡黏不織布	公噸	1230040	皮帶	打
			1130050	水針不織布	公噸	1230090	其他服飾品及配件	千元
			1130060	熱黏合不織布	公噸	13	皮革、毛皮及其製品製造業	從事皮革與毛皮整製，以及鞋類、行李箱、手提袋等皮革、毛皮製品製造之行業。
			1130090	其他不織布	公噸			
			1140010	梭織布印染整理	平方公尺			
			1140020	針織布印染整理	公噸			
1140030	紗絲線染色整理	公噸						
1140040	塗佈 / 貼合加工布整理	千元						
1140090	其他紡織品整理	千元						
			1301010	牛面皮	平方公尺			
1111010	棉紗(原棉 85%以上)	公噸	1151010	毛巾物	打	1301020	豬面皮	平方公尺
1111020	棉混紡紗(原棉 50% ~ 85%)	公噸	1151020	床單物	打	1301030	其他面皮	平方公尺
1111030	棉縫線	公噸	1151030	棉被、枕頭	件	1301040	椰皮	平方公尺
1111040	羊毛毛條(含碳化羊毛)	公噸	1151040	不織布口罩	個	1301090	其他皮革及毛皮整製	千元
1111050	羊毛紗	公噸	1151050	布口罩	個			
1111060	羊毛毛線	公噸	1151060	編織袋	千只	1302010	皮鞋	雙
1111090	其他毛紗	公噸	1151090	其他紡織製成品	千元	1302020	塑膠鞋	雙
						1302030	橡膠鞋	雙
						1302090	其他材質製鞋及皮製鞋組件	千元
1112010	聚酯棉紗(聚酯短纖維 85%以上且不含彈性纖維)	公噸	1152010	繩索	公噸			
1112020	聚酯棉混紡紗(聚酯短纖維 50% ~ 85%且不含彈性纖維)	公噸	1152020	漁網	公噸	1303010	皮製皮箱包	只
1112030	嫘縈棉紗及混紡紗	公噸	1152090	其他纜網	平方呎	1303020	塑膠製皮箱包	只
1112090	其他人纖紡紗	公噸				1303090	其他製皮箱包	只
1113010	聚酯加工絲(不含彈性纖維)	公噸						
1113020	聚酯彈性複合紗(含彈性纖維)	公噸	1159910	地毯	平方呎	1309990	其他皮革及毛皮製品	千元
1113030	尼龍加工絲(不含彈性纖維)	公噸	1159920	鬆緊帶	千公尺			
1113040	尼龍彈性複合紗(含彈性纖維)	公噸	1159930	其他織帶	千元			
1113090	其他人纖加工絲	公噸						

5. 「112 年工廠校正及營運調查」產品名稱表

14	木竹製品業	從事以木、竹、藤、柳條、軟木、草等製成材料、半成品或成品之行業。				
		1401010	製成材	立方公尺		
		1401091	製材加工	千元		
		1402010	木質單板	平方公尺		
		1402020	素面合板	平方公尺		
		1402030	貼面合板	平方公尺		
		1402040	木心板	平方公尺		
		1402090	其他加工合板	平方公尺		
		1402110	組合木材	立方公尺		
		1402191	合板及組合木材加工	千元		
		1403010	地板	千元		
		1403020	建築用木製品	千元		
		1404010	木質容器	千元		
		1409990	其他木竹製品(家具除外)	千元		
15	紙漿、紙及紙製品製造業	從事紙漿、紙張、紙板及其製品製造之行業。				
		1511010	回收紙漿	公噸		
		1511090	木漿及其他紙漿	公噸		
		1512010	文化用紙	公噸		
		1512020	包裝用紙	公噸		
		1512030	中式手工紙	公噸		
		1513010	瓦楞紙板用紙	公噸		
		1513090	其他紙板	公噸		
		1520010	瓦楞紙箱(板)	平方公尺		
		1520020	紙袋	千只		
		1520090	其他紙容器	千只		
		1591010	紙尿布(含片、褲)	千片		
		1591020	衛生棉	千片		
		1591030	衛生紙	公噸		
		1591090	其他家庭及衛生用紙	公噸		
		1599010	電腦報表紙	公噸		
		1599020	轉印紙	公噸		
		1599090	其他加工紙	公噸		
		1599910	紙黏膠帶	平方公尺		
		1599990	其他紙製品及加工	千元		
		16	印刷及資料儲存複製業	從事製版、印刷、裝訂、其他印刷輔助及資料儲存複製之行業。		
				1601010	書籍印刷品	千元
				1601020	報紙印刷品	千元
				1601090	其他印刷品	千元
1602010	製版品			千元		
1602020	印刷品裝訂及加工			千元		
1603010	資料儲存媒體複製			千元		
17	石油及煤製品製造業			從事將原油及煤製成可用產品之行業。		
1700010	車用汽油			公秉		
1700030	航空燃油			公秉		
1700040	柴油	公秉				
1700050	煤油	公秉				
1700060	燃料油	公秉				
1700070	基礎油	公秉				
1700080	溶劑油	公秉				
1700910	石油腦	公秉				
1700920	柏油(瀝青)	公噸				
1700930	潤滑油	公秉				
1700940	硫磺(石油煉製)	公噸				
1700950	甲烷(石油煉製)	公噸				
1700960	丙烷(石油煉製)	公噸				
1700970	丁烷(石油煉製)	公噸				
1700980	生質柴油	公秉				
1700990	其他石油及煤製品	千元				
18	化學原材料及肥料製造業	從事化學原材料、肥料及氮化合物、塑膠及合成橡膠原料、人造纖維等製造之行業。				
		1810010	氧氣	立方公尺		
		1810020	液氧	公噸		
		1810030	氫氣	立方公尺		
		1810040	液氮	公噸		
		1810050	液氧	公噸		
		1810060	氮氣	立方公尺		
		1810070	氫氣	立方公尺		
		1810090	其他化學元素及工業氣體	立方公尺		
		1810103	發煙硫酸	公噸		
		1810106	濃硫酸	公噸		
		1810109	氫氟酸(鹽酸 100%換算)	公噸		
		1810113	磷酸	公噸		
1810116	其他無機酸類	公噸				
1810119	氫氧化鈉(燒鹼)	公噸				
1810123	液鹼(100%換算)	公噸				
1810126	氫氧化鉀	公噸				
1810129	其他氫氧化物	公噸				
1810133	二氧化鈦	公噸				
1810136	氧化鋅	公噸				
1810139	過氧化氫	公噸				
1810143	白煙(白炭黑)	公噸				
1810146	氧化銅(含氧化亞銅)	公噸				
1810149	其他氧化物	公噸				
1810153	硫酸鎳	公噸				
1810156	硫酸銅	公噸				
1810159	其他硫酸化合物	公噸				
1810163	碳酸鉀	公噸				
1810166	氟化鈉	公噸				
1810169	矽酸鈉(泡化鹼)	公噸				
1810173	碳酸鈣	公噸				
1810176	氟化金鉀	公克				
1810179	氟化銀鉀	公克				
1810183	其他金屬及無機鹽	公噸				
1810210	拋光矽晶圓(材料)	片				
1810220	藍寶石晶棒	毫米				
1810230	發光二極體基板(磊晶用基材)	平方英寸				
1810240	太陽能多晶矽	公斤				
1810250	太陽能晶棒 / 晶錠	公斤				
1810260	液晶	公斤				
1810290	其他電子化學材料	千元				
1810303	苯	公噸				
1810306	甲苯	公噸				
1810309	乙苯	公噸				
1810313	二甲苯	公噸				
1810316	對二甲苯(PX)	公噸				
1810319	鄰二甲苯(OX)	公噸				
1810323	間二甲苯(MX)	公噸				
1810326	十二烷基	公噸				
1810329	其他芳香烴	公噸				
1810333	乙烯	公噸				
1810336	丙烯	公噸				
1810339	丁烯	公噸				
1810343	丁二烯	公噸				
1810346	異戊二烯	公噸				
1810349	間戊二烯(PIP)	公噸				
1810353	雙環戊二烯(DCPD)	公噸				
1810356	乙炔	公噸				
1810359	正己烷	公噸				
1810363	異丙苯	公噸				
1810366	氯乙烯單體(VCM)	公噸				
1810369	氟氯碳化物(CFC)	公噸				

5. 「112 年工廠校正及營運調查」產品名稱表

1810373	苯乙烯單體(SM)	公噸	1810720	丙烯腈(AN)	公噸	1841220	不飽和聚酯樹脂(UP)	公噸		
1810390	其他烴類及烴衍生物	公噸	1810730	乙腈	公噸	1841230	酚醛樹脂(PF)	公噸		
1810405	環氧乙烷(EO)	公噸	1810740	環己胺	公噸	1841240	三聚氰胺甲醯樹脂(MF)	公噸		
1810410	甲基第三丁基醚(MTBE)	公噸	1810790	其他合成胺及腈合物	公噸	1841250	醇酸樹脂	公噸		
1810415	四氫呋喃(THF)	公噸	1810910	碳煙	公噸	1841260	環氧樹脂(EPOXY)	公噸		
1810420	環氧氯丙烷(ECH)	公噸	1810920	一氧化碳	立方公尺	1841265	離岸風電用環氧樹脂	公噸		
1810425	其他環氧化物及醚類	公噸	1810930	合成氣	立方公尺	1841270	纖維強化熱固性塑膠	公噸		
1810430	甲醛	公噸	1810940	其他石油化工原料	千元	1841290	其他熱固性塑膠	公噸		
1810435	乙醛	公噸	1810990	其他化學原材料	千元	1841910	聚醋酸乙烯(PVAC)	公噸		
1810440	丙酮(DMK)	公噸				1841920	EVA 乳膠	公噸		
1810445	丁酮(甲基乙基酮)(MEK)	公噸	1830010	無水氨(液氨)	公噸	1841930	丙烯酸共聚樹脂(壓克力樹脂)	公噸		
1810450	環己酮	公噸	1830020	硝酸	公噸	1841940	石油樹脂	公噸		
1810455	其他醯酮化合物	公噸	1830030	硫酸鉀(肥料用)	公噸	1841950	纖維素及其化學衍生物	公噸		
1810505	甲醇	公噸	1830040	硫酸銨(肥料用)	公噸	1841990	其他塑膠原料	公噸		
1810510	乙醇	公噸	1830050	過磷酸鈣(肥料用)	公噸					
1810515	乙二醇(EG)	公噸	1830060	有機肥料	公噸	1842010	苯乙烯丁二烯橡膠(SBR)	公噸		
1810520	二乙二醇(DEG)	公噸	1830070	微生物肥料	公噸	1842020	聚丁二烯橡膠(BR)	公噸		
1810525	三乙二醇	公噸	1830090	其他肥料及氮化合物	公噸	1842040	丙烯腈丁二烯橡膠(NBR)	公噸		
1810530	異丙醇(IPA)	公噸				1842050	熱可塑性橡膠(TPR)	公噸		
1810535	聚丙二醇(PPG)	公噸	1841005	聚氯乙烯(PVC)	公噸	1842090	其他合成橡膠原料	公噸		
1810540	丁二醇	公噸	1841010	低密度聚乙烯(LDPE)	公噸					
1810545	正丁醇	公噸	1841015	高密度聚乙烯(HDPE)	公噸	1850010	尼龍絲	公噸		
1810550	異丁醇(IBA)	公噸	1841020	線型低密度聚乙烯(LLDPE)	公噸	1850020	聚酯絲	公噸		
1810555	異戊醇	公噸	1841025	乙烯-醋酸乙烯共聚物(固態 EVA)	公噸	1850030	聚酯棉	公噸		
1810560	異辛醇(2-EH)	公噸	1841030	通用級聚苯乙烯(GPPS)	公噸	1850040	彈性纖維	公噸		
1810565	聚四甲基醚二醇(PTMG)	公噸	1841035	發泡級聚苯乙烯(EPS)	公噸	1850050	嫻縲棉	公噸		
1810570	其他醇化合物	公噸	1841040	耐衝擊級聚苯乙烯(HIPS)	公噸	1850060	聚丙烯腈棉(壓克力棉)	公噸		
1810575	酚	公噸	1841045	聚丙烯(PP)	公噸	1850090	其他人造纖維	公噸		
1810580	丙二酚(BPA)	公噸	1841050	聚乙烯醇(PVA)	公噸					
1810585	壬酚(NP)	公噸	1841055	ABS 樹脂	公噸	19	其他化學製品製造業 從事農業及環境用藥、塗料染料及顏料、清潔用品及化粧品等製造之行業。	1910010	農用殺菌劑	公噸
1810590	其他酚化合物	公噸	1841060	聚酯粒(纖維級·瓶粒級)	公噸			1910020	農用殺蟲劑	公噸
1810605	冰醋酸(醋酸)	公噸	1841065	尼龍粒(纖維級)	公噸			1910030	農用除草劑	公噸
1810610	醋酸乙烯單體(VAM)	公噸	1841070	壓克力粒(聚甲基丙烯酸甲酯)(PMMA)	公噸			1910090	其他農藥	公噸
1810615	其他合成醋酸	公噸	1841075	丙烯腈-苯乙烯(AS)	公噸			1910110	環境用殺蟲劑	公斤
1810620	酞酸酐(PA)	公噸	1841077	聚氨基甲酸酯(PU)樹脂	公噸			1910120	蚊香(含電蚊香)	千元
1810625	酞酸二辛酯(DOP)	公噸	1841080	熱塑性聚氨酯(TPU)	公噸			1910130	噴霧殺蟲劑	千罐
1810630	酞酸二壬酯(DINP)	公噸	1841085	其他塑膠粒	公噸			1910190	其他環境用藥	千元
1810635	純對苯二甲酸(PTA)	公噸	1841090	其他泛用熱塑性塑膠	公噸					
1810640	間苯二甲酸(PIA)	公噸	1841110	尼龍 6 工程塑膠	公噸			1920010	溶劑型塗料	公噸
1810645	甲基丙烯酸甲酯(MMA)	公噸	1841120	尼龍 66 工程塑膠	公噸	1920020	水性塗料	公噸		
1810650	丙烯酸甲酯	公噸	1841130	聚對苯二甲酸二丁酯工程塑膠(PBT)	公噸	1920030	粉體塗料	公噸		
1810655	丙烯酸丁酯	公噸	1841140	聚縮醛工程塑膠(POM)	公噸	1920040	塗料助劑	公噸		
1810660	其他丙烯酸酯	公噸	1841150	聚碳酸酯工程塑膠(PC)	公噸	1920050	補土(油灰)	公斤		
1810665	馬來酞(MA)	公噸	1841160	液晶高分子(LCP)	公噸					
1810690	其他有機酸、酸酐及其酯類	公噸	1841190	其他熱塑性工程塑膠	公噸					
1810710	己內醯胺(CPL)	公噸	1841210	尿素甲醛樹脂(UF)	公噸					

5. 「112 年工廠校正及營運調查」產品名稱表

1920090	其他塗料	公噸	1990290	其他電子工業用化學處理劑	公噸	2005010	生物晶片	片						
1920110	分散性染料	公噸	1990905	碳粉	公斤	2005020	血糖檢測試劑	千元						
1920120	反應性染料	公噸	1990910	非食用油脂	公噸	2005030	抗原 / 抗體檢測試劑	千元						
1920130	酸性染料	公噸	1990915	活性碳	公噸	2005040	其他檢測試劑	千元						
1920140	螢光增白劑	公噸	1990920	黑煙膠	公噸	2005090	其他醫用化學製品	千元						
1920150	功能性染料	公斤	1990925	紫外線吸收劑	公斤	21	橡膠製品製造業	從事橡膠製品製造之行業。						
1920190	其他染料	公噸	1990930	食品添加物	千元				2101010	徑向層輪胎	千條			
1920210	有機顏料	公噸	1990935	空膠囊	千元				2101020	汽車內胎	千條			
1920220	無機顏料	公噸	1990940	賦形劑	公斤				2101090	其他汽車外胎	千條			
1920230	調製顏料	公噸	1990945	太陽能電池導電膠	公斤				2101110	機車外胎	千條			
1920240	油墨	公噸	1990950	電子漿料(不含太陽能電池導電膠)	公斤				2101120	機車內胎	千條			
			1990990	未分類其他化學製品	千元				2101910	自行車外胎	千條			
1931010	洗滌肥皂	公斤	20	藥品及醫用化學製品製造業	從事原料藥、西藥、醫用生物製品、中藥及醫用化學製品等製造之行業。				2101920	自行車內胎	千條			
1931020	洗衣粉	公噸							2101990	其他輪胎	千條	2102010	橡膠帶	千元
1931030	洗衣精(膏)	公噸							2001010	抗微生物原料藥	公斤	2102020	橡膠迫緊(油封)	千元
1931040	液體清潔劑	公噸				2001020	維生素(維他命)原料藥	公斤	2102090	其他工業橡膠製品	千元			
1931050	非離子界面活性劑	公噸				2001030	生技藥品原料藥	公斤						
1931060	陰離子界面活性劑	公噸				2001040	麻醉性止痛原料藥	公斤	2109910	橡膠管	千公尺			
1931070	其他界面活性劑	公噸				2001050	動物用原料藥	公斤	2109920	橡膠手套	千雙			
1931090	其他清潔用品	公噸				2001060	醫藥中間體	公斤	2109990	其他橡膠製品(不含運動球)	千元			
						2001090	其他原料藥	公斤	22	塑膠製品製造業	從事塑膠製品製造之行業。			
1932010	非藥用牙膏(粉)	公斤				2002005	心臟脈管與腎作用藥	千元				2201010	聚氯乙烯塑膠皮(PVC 塑膠皮)	千公尺
1932020	其他口腔清潔用品	公斤	2002010	胃腸道作用藥	千元	2201020	聚胺酯合成皮(PU 塑膠皮)	千公尺						
1932030	臉及身體皮膚用保養品	千元	2002015	營養與電解質液	千元	2201090	其他塑膠皮	千公尺						
1932040	髮用化粧品保養品	千元	2002020	維生素製劑	千元	2201110	聚氯乙烯塑膠布(PVC 塑膠布)	公噸						
1932050	洗髮及刮鬍清潔用化粧品	公噸	2002025	抗微生物藥	千元	2201120	PE 塑膠布	公噸						
1932060	臉及身體清潔用化粧品(不含皂類)	公噸	2002030	麻醉藥品製劑	千元	2201190	其他塑膠布	公噸						
1932070	身體皮膚用皂類(不含藥皂)	公斤	2002035	鎮靜安眠藥品製劑	千元	2201210	聚氯乙烯(PVC)塑膠管	公噸						
1932080	彩粧化粧品	千元	2002040	呼吸道作用藥	千元	2201290	其他塑膠管	公噸						
1932090	其他化粧品	千元	2002045	血液與造血器官作用藥	千元	2201310	壓克力板	公噸						
			2002050	激素及影響激素機能作用藥	千元	2201320	發泡板	公噸						
1990010	水處理劑	公噸	2002055	免疫性用藥	千元	2201330	塑膠浪板	千元						
1990020	熱安定劑	公噸	2002060	抗腫瘤藥	千元	2201390	其他塑膠板	公噸						
1990030	抗氧化劑	公噸	2002065	抗過敏抗組織胺用藥	千元	2201911	塑膠皮布加工	千元						
1990040	難燃劑	公噸	2002070	皮膚用藥	千元	2201921	塑膠管板加工	千元						
1990090	其他工業觸媒及添加劑	公噸	2002075	動物用藥	千元	2201991	其他塑膠型材及其加工	千元						
1990110	熱熔膠接著劑	公噸	2002080	藥皂	公斤									
1990120	接著劑(不含熱熔膠接著劑)	公噸	2002090	其他西藥製劑	千元									
1990130	稀釋劑(不含塗料、油墨)	公噸				2202010	塑膠袋	公噸						
1990140	紡織染整助劑	公噸	2003010	人用疫苗	劑	2202020	可分解塑膠袋	公噸						
1990190	其他工業助劑	公噸	2003020	動物用疫苗	劑	2202030	PI 膜	公斤						
1990210	電子級清洗劑	公噸	2003090	其他醫用生物製品	千元	2202040	太陽能電池封裝膜	公斤						
1990220	化學機械研液(墊)	公噸				2202050	電子材料保護膜	平方公尺						
1990230	光阻劑(不含乾膜光阻)	公噸	2004010	中藥製劑	千元	2202090	其他塑膠膜	公噸						
1990240	乾膜光阻	千平方呎												
1990250	彩色光阻劑	公噸												
1990260	固態模封材料	公噸												

5. 「112 年工廠校正及營運調查」產品名稱表

2202091	塑膠膜袋加工	千元	2322010	陶瓷面磚	平方公尺	2411020	合金鐵(鋼)	公噸
2203010	塑膠外殼	千元	2322020	建築用陶瓷(不含陶瓷面磚)	千元	2411030	鋼胚	公噸
2203020	工業用塑膠配件	千元	2322030	陶瓷衛浴設備	千元	2411040	扁鋼胚	公噸
2209010	雙軸延伸聚丙烯黏性膠帶(OPP 黏性膠帶)	平方公尺	2322040	紅磚	千塊	2411050	合金鋼胚(含不銹鋼胚)	公噸
2209020	聚氯乙烯黏性膠帶(PVC 黏性膠帶)	平方公尺	2322090	其他建築用黏土製品	千元	2411060	合金扁鋼胚(含不銹扁鋼胚)	公噸
2209030	聚酯黏性膠帶(PET 膠帶)	平方公尺	2329910	工業用精密陶瓷	千元	2411070	鋼錠	公噸
2209040	塑膠黏著標籤	平方公尺	2329920	非工業用陶瓷製品	千元	2412010	灰口鑄鐵	公噸
2209050	雙面黏性膠帶	平方公尺	2331010	卜特蘭水泥	公噸	2412020	球墨鑄鐵(延性鑄鐵)	公噸
2209090	其他黏性膠帶	平方公尺	2331020	卜特蘭水泥熟料	公噸	2412030	鑄鐵管	公噸
2209091	黏性膠帶加工	千元	2331090	其他水泥	公噸	2412040	鑄鋼件	公噸
2209110	寶特瓶	千只	2332010	預拌混凝土	立方公尺	2412090	其他鑄鐵件	公噸
2209190	其他塑膠容器(不含餐具)	千元	2333010	鋼筋混凝土管	支	2413010	低碳線盤元(直徑 < 14 mm)	公噸
2209905	塑膠地磚	平方公尺	2333020	預鑄製品	公噸	2413020	中碳線盤元(直徑 < 14 mm)	公噸
2209910	塑膠皮製品	千元	2333030	預力製品	支	2413030	碳棒盤元(直徑 > = 14 mm)	公噸
2209915	強化塑膠製品(不含塑膠安全帽)	千元	2333040	混凝土(水泥)磚	千元	2413040	不銹鋼盤元	公噸
2209920	塑膠餐具	千元	2333050	水泥板(含纖維水泥板)	千元	2413090	其他盤元	公噸
2209925	塑膠手套	打	2333060	混凝土管(水泥管)	支	2413110	鋼筋	公噸
2209930	可分解性塑膠製品	千元	2333090	其他水泥及混凝土製品	千元	2413120	圓棒鋼	公噸
2209935	塑膠包裝帶(打包帶)	公斤	2340010	大理石製品	千元	2413130	不銹棒鋼	公噸
2209940	塑膠製鞋材	千元	2340020	碎石	千元	2413190	其他棒鋼	公噸
2209990	其他塑膠製品	千元	2340030	花崗石製品	千元	2413210	H 型鋼(高度 > = 80 mm)	公噸
23	非金屬礦物製品製造業	從事石油及煤以外非金屬礦物製品製造之行業。	2340090	其他石材製品	千元	2413220	扁鐵	公噸
			2340091	石材加工	千元	2413290	其他角形及型鋼	公噸
			2391010	砂輪	公噸	2413910	熱軋鋼板(片)	公噸
			2391090	其他研磨材料	千元	2413920	熱軋鋼捲	公噸
			2399905	石灰	公噸	2413930	熱軋不銹鋼板、捲(不含 NO.1 系列)	公噸
2311010	平板玻璃	公噸	2399910	石灰製品(不含石灰)	千元	2413940	熱軋不銹鋼板、捲 NO.1	公噸
2311020	強化(增強)玻璃	公噸	2399915	瀝青混凝土料	公噸	2413950	冷軋鋼板(片)	公噸
2311030	膠合玻璃	公噸	2399920	碳纖維	公噸	2413960	冷軋鋼捲	公噸
2311090	其他加工玻璃	千元	2399925	爐石粉	公噸	2413970	冷軋不銹鋼板、捲	公噸
2312010	玻璃容器(含食器、廚器)	千元	2399930	石膏製品	千元	2413990	其他鋼鐵軋延及擠型	公噸
2313010	玻璃纖維紗	公噸	2399935	石棉製品	千元	2414010	鍍鋅鋼線	公噸
2313020	玻璃纖維切股	公噸	2399940	飛灰	公噸	2414020	鋼線(未鍍鋅)	公噸
2313090	其他玻璃纖維	公噸	2399945	矽酸類絕熱材料	千元	2414030	鍍鋅低碳鋼線	公噸
2319910	LCD 玻璃基板	片	2399950	離岸風電用碳纖維板	千元	2414040	低碳鋼線(未鍍鋅)	公噸
2319920	其他光電產品用玻璃基板	片	2399990	其他非金屬礦物製品	千元	2414050	不銹鋼線	公噸
2319930	面板玻璃化學強化處理	片	24	基本金屬製品製造業	從事以冶鍊、鑄造、軋延、擠型、伸線等方式製造金屬板、條、棒、管、線等基本金屬製品之行業。	2414060	鋼纜	公噸
2319990	其他玻璃製品	千元				2414090	其他鋼線	公噸
2321010	耐火泥	公噸				2421010	鋁及鋁合金錠	公噸
2321020	耐火磚	公噸				2422010	鋁合金鑄件	公噸
2321030	不定型耐火材料(不含耐火泥)	公噸						
2321090	其他耐火材料	公噸	2411010	生鐵	公噸			

5. 「112 年工廠校正及營運調查」產品名稱表

2423010	鋁板	公噸	2512040	鍛造模具	千元	2549050	API 管	公噸
2423020	鋁捲 / 片	公噸	2512090	其他模具及零組件	千元	2549060	鍍鋅鋼管	公噸
2423030	鋁箔	公噸	2512091	金屬模具加工	千元	2549090	其他銲接鋼管	公噸
2423040	鋁條棒	公噸				2549110	鋼板裁剪	公噸
2423050	鋁管	公噸	2521010	廠房鋼結構	公噸	2549120	冷軋鋼帶(寬度 < 600 mm)	公噸
2423060	建築用鋁擠型材	公噸	2521020	大樓鋼結構	公噸	2549130	熱軋鋼帶(寬度 < 600 mm)	公噸
2423070	工業用鋁擠型材	公噸	2521030	橋樑鋼結構	公噸	2549140	銅材裁剪	公噸
2423090	其他鋁材	公噸	2521040	水下基礎設施金屬組件	千元	2549190	其他金屬裁剪	公噸
			2521050	鐵塔鋼結構	公噸	2549910	磨光鋼棒	公噸
2431010	銅錠及電解銅	公噸	2521090	其他金屬結構	千元	2549920	鋼棒(再加工)	公噸
						2549930	熱浸鍍鋅鋼捲片再加工	公噸
2432010	銅鑄件	公噸	2522010	鋁門窗	公噸	2549940	電鍍鍍鋅鋼捲片再加工	公噸
			2522020	金屬門窗(不含鋁製)	千元	2549950	鍍錫(鎳)鋼捲片再加工(馬口鐵皮再加工)	公噸
2433010	銅(含銅合金)捲 / 片 / 板	公噸	2522030	金屬浪板	公噸	2549960	銲接型鋼	公噸
2433020	銅箔	公噸	2522090	其他金屬建築組件	千元	2549990	其他金屬加工處理	公噸
2433030	銅(含銅合金)棒	公噸						
2433040	銅管	公噸	2531010	鍋爐	千元			
2433050	銅(含銅合金)線	公噸	2531020	鍋爐輔助設備零組件及加工	千元	2591010	螺絲、螺帽	公噸
2433090	其他銅(含銅合金)材	公噸	2531110	金屬貯槽及壓力容器	千元	2591020	金屬墊圈(華司)	公噸
						2591030	金屬釘	公噸
2491910	鎂合金鑄件	公噸				2591090	鉚釘及其他螺絲類產品	公噸
2491990	其他基本金屬鑄件	公噸	2539910	金屬罐	千只			
			2539990	其他金屬容器	千元	2592010	金屬彈簧	公噸
2499910	銲接用金屬材料	千元				2592020	金屬線製品(不含金屬彈簧)	千元
2499920	鎂材	公噸	2541010	鋼鍛件	公噸			
2499930	金	公兩	2541090	其他金屬鍛造品	公噸	2599010	鋁軟管	公噸
2499940	其他貴金屬錠	公兩				2599020	鋁製品(不含鋁軟管)	千元
2499950	靶材	公噸	2542010	粉末冶金	千元	2599910	銅製品(不含銅軟管)	公噸
2499990	其他非鐵金屬品	公噸				2599920	金屬軟管(不含鋁管)	公噸
25	金屬製品業	從事金屬刀 具、手工具、金 屬模具、金屬結 構及建築組 件、金屬容器、 金屬加工處理 及其他金屬製 品製造之行業。	2543010	金屬熱處理	千元	2599930	金屬瓶蓋	千只
			2544010	電氣鋼片(電磁鋼板)	公噸	2599940	金屬餐具(不含鋁鋼製)	千元
			2544020	熱軋熱浸鍍鋅鋼捲片	公噸	2599950	鋼管配件	千元
			2544030	冷軋熱浸鍍鋅鋼捲片	公噸	2599960	金屬外殼	千元
			2544040	彩色鋼捲片	公噸	2599970	船用金屬漿(橈)	千元
			2544050	鍍錫(鎳)鋼捲片(馬口鐵皮)	公噸	2599990	其他金屬製品	千元
			2544060	電鍍鍍鋅鋼捲片	公噸	2599991	金屬製品加工	千元
			2544070	鍍鋁鋅鋼捲片	公噸	26	電子零組件 製造業	從事半導體、被 動電子元件、印 刷電路板、光電 材料及元件等 電子零組件製 造之行業。
			2544080	鋼捲片之其他表面處理	公噸			
			2544090	其他金屬之表面處理	千元			
2544110	金屬製品電鍍	千元						
2544120	金屬製品塗裝(噴烤漆)	千元	2611010	MOS 數位式標準邏輯 IC 設計(含晶片)	千個			
2544130	非金屬製品表面處理	千元	2611020	MOS 數位式微元件 IC 設計(含晶片)	千個			
2544190	金屬製品之其他表面處理	千元	2611030	MOS 數位式特殊應用 IC 設計(含晶片)	千個			
			2611040	其他數位式 IC 設計(含晶片)	千個			
2549010	黑鋼管	公噸	2611050	類比 IC 設計(含晶片)	千個			
2549020	銲接不銹鋼管	公噸						
2549030	運動器材管及家具管	公噸						
2549040	方管	公噸						

5. 「112 年工廠校正及營運調查」產品名稱表

2611060	記憶體 IC 設計(含晶片)	千個	2630040	硬質多層印刷電路板	平方呎	2691130	網路卡	片	
2611070	混合 IC 設計(含晶片)	千個	2630050	軟性印刷電路板	平方呎	2691140	繪圖卡	片	
2611090	其他 IC 設計(含晶片)	千個	2630060	軟硬複合印刷電路板	平方呎	2691150	控制卡	片	
2611092	IC 設計服務	千元	2630070	IC 載板	千片	2691190	其他介面卡	片	
2611110	晶圓代工(12 吋及以上)	片	2630091	印刷電路板加工	千元	2691990	其他印刷電路板組件	千元	
2611120	晶圓代工(8 吋)	片							
2611130	晶圓代工(6 吋)	片	2641010	被動驅動式液晶面板	千組	2699010	連接器(線)	千只	
2611140	晶圓代工(5 吋及以下)	片	2641020	TFT-LCD 面板(10 吋及以上)	千組	2699110	電子產品開關	千只	
2611150	光罩	個	2641030	TFT-LCD 面板(10 吋以下)	千組	2699120	訊號插頭(座)	千只	
2611210	MOS 動態隨機存取記憶體	千個	2641040	TFT-LCD 模組製程	千組	2699910	電子管及零配件	千元	
2611220	MOS 快閃記憶體	千個	2641050	被動式 OLED 顯示面板或模組	組	2699920	石英振盪器	千只	
2611230	MOS 唯讀記憶體	千個	2641060	主動式 OLED 顯示面板或模組	組	2699930	轉換器	千只	
2611240	其他 MOS 記憶體	千個	2641090	其他面板或模組	千組	2699940	濾波器	千只	
2611290	其他 IC 製造	千個	2641110	彩色濾光片	片	2699950	微波通訊元件	千元	
2611910	磊晶矽晶圓	片	2641120	背光模組	片	2699960	IC 卡	片	
2611920	再生晶圓	片	2641130	面板用偏光板	平方公尺	2699970	電子標籤	片	
			2641140	導光板	片	2699980	電子零組件用模組	個	
2612010	整流二極體元件或晶粒	千個	2641150	擴散板 / 膜	片	2699990	其他電子零組件	千元	
2612020	其他二極體元件或晶粒	千個	2641160	聚光膜(片) / 增光膜(片)	平方公尺	27 電腦、電子產品及光學製品製造業 <small>從事電腦及其週邊設備、通訊傳播設備、視聽電子產品、資料儲存媒體、量測設備、導航設備、控制設備、鐘錶、輻射設備、電子醫學設備、光學儀器及設備等製造之行業。</small>			
2612030	電晶體元件或晶粒	千個	2641190	其他面板組件	千元				
2612040	積體電路引腳架	千元							
2612050	二極體、電晶體導線架	千元	2642010	發光二極體磊晶片	平方呎吋		2711010	迷你電腦	台
2612090	其他半導體製造零組件	千元	2642020	發光二極體晶粒	千個		2711020	桌上型電腦	台
			2642030	砲彈型封裝 LED	千個		2711030	筆記型電腦	台
2613010	構裝 IC	千個	2642040	表面黏著型 LED	千個		2711040	平板電腦 / 平板裝置	台
2613020	晶圓級封裝	片	2642090	其他 LED 封裝或模組	千個		2711050	掌上型電腦 / 手持式電腦	台
2613030	晶圓凸塊	片					2711060	工業電腦	台
2613110	IC 測試(含晶片)	千個	2643010	太陽能矽晶片	片		2711070	伺服器	台
2613120	晶圓測試	片	2643020	矽晶太陽能電池	千片	2711080	電腦機殼	台	
			2643030	太陽能電池(不含矽晶太陽能電池)	片	2711090	其他電腦設備及零組件	千元	
2620010	電解電容器	千個	2643040	太陽能模組 / 板	片				
2620020	塑膠薄膜電容器	千個				2712010	液晶顯示器(30 吋以上)	台	
2620030	陶瓷電容器	千個	2649010	雷射二極體磊晶片	平方呎吋	2712020	液晶顯示器(20-29 吋)	台	
2620090	其他電容器	千個	2649020	雷射二極體晶粒	千個	2712030	液晶顯示器(14-19 吋)	台	
2620110	電子用變壓器	千只	2649030	雷射二極體元件或模組	千個	2712040	液晶顯示器(13 吋以下)	台	
2620190	其他電子用變壓器	千只	2649910	觸控面板	組	2712090	其他顯示器	台	
2620210	碳膜電阻器	千個	2649920	電子紙	片	2712110	終端機	台	
2620220	金屬膜電阻器	千個	2649930	ITO 導電玻璃	片				
2620230	可變電阻器	千個	2649940	ITO 導電膜片	平方公尺	2719010	硬式磁碟機	台	
2620240	晶片電阻器	千個	2649950	光電材料表面鍍膜處理	千元	2719020	外接式硬碟	台	
2620290	其他電阻器	千個	2649990	其他光電材料及元件	千元	2719030	光碟機 / 光碟燒錄機	台	
2620910	電子繼電器	千個	2649991	光電材料加工或裁切	千元	2719040	隨身碟	台	
2620920	晶片電感	千個				2719050	固態硬碟	台	
2620930	電子產品用線圈	千只							
2620990	其他被動電子元件	千元	2691010	主機板	片				
			2691110	DRAM 模組	組				
2630010	印刷電路用銅箔基板	平方呎	2691120	快閃記憶卡	片				
2630020	硬質單面印刷電路板	平方呎							
2630030	硬質雙面印刷電路板	平方呎							

5. 「112 年工廠校正及營運調查」產品名稱表

2719090	其他資料讀取或儲存系統	台	2729510	地面廣播數位電視接收器	台	2751010	數值控制器	台
2719110	印表機(含繪圖機)	台	2729520	衛星數位電視接收器	台	2751020	可程式控制器(PLC)	台
2719120	影像掃描器	台	2729530	有線電視設備	千元	2751030	汽車電子控制器	台
2719210	鍵盤	台	2729540	衛星天線	支	2751110	全球定位系統	台
2719220	滑鼠	個	2729550	一般天線	支	2751190	其他導航系統及零組件	千元
2719310	條碼及磁卡閱讀機	台	2729610	車用防盜器	個	2751205	電表(計算電力用)	只
2719320	讀卡機	台	2729620	電眼	個	2751210	智慧電表	個
2719910	數位投影機	台	2729630	監視系統攝影機	台	2751215	電流表	只
2719920	雷射指示器	千個	2729690	其他保全設備	個	2751220	電壓表	只
2719930	程式燒錄器	台	2729910	光纖傳輸裝置	台	2751225	多用電表	台
2719940	網路作業系統設備	套	2729920	光纖主動元件	套	2751230	其他電表	只
2719950	電腦散熱模組及零組件	千元	2729930	光纖被動元件	套	2751235	壓力計	只
2719990	其他電腦週邊設備及零組件	千元	2729940	影像顯示設備	套	2751240	水表	只
			2729950	呼叫器	只	2751245	溫濕度計	台
			2729960	無線遙控器	個	2751250	恆溫控制器	台
2721010	有線電話機	台	2729990	其他通訊傳播設備	千元	2751255	汽車儀表	個
2721020	按鍵電話系統	套				2751290	其他計量及計數器	千元
2721030	有線對講機	台	2730010	電視機	台	2751305	電壓量測儀器	台
2721110	手機	台	2730110	錄放影機	台	2751310	電流量測儀器	台
2721120	無線按鍵電話系統	套	2730120	PMP 可攜式多媒體播放器	台	2751315	數位示波器	台
2721130	其他無線電話機	台	2730210	收音機	台	2751320	頻譜分析儀	台
2721140	無線對講機	台	2730220	收錄音機	台	2751325	電信測試儀器	台
			2730230	汽車用收放音機	台	2751330	電氣特性測試儀器	台
2729010	局用交換機	門	2730240	唱盤	台	2751335	電子零件特性量測儀器	台
2729020	局端用交換設備(不含局用交換機)	千元	2730250	雷射唱機	台	2751340	其他電子量測儀器及零組件	千元
2729030	用戶交換機	門	2730260	伴唱機	台	2751345	自動測試設備	千元
2729110	數位用戶迴路數據機	台	2730310	音頻擴大機	台	2751350	半導體檢測設備及零組件	千元
2729120	無線數據機	台	2730320	揚聲器	千個	2751355	平面顯示器檢測設備及零組件	千元
2729130	行動數據機	台	2730330	揚聲器零配件	千元	2751360	太陽能檢測設備及零組件	千元
2729190	其他數據機	台	2730340	麥克風	只	2751365	LED 檢測設備及零組件	千元
2729210	集線器	台	2730350	耳機	只	2751390	其他電子檢測設備及零組件	千元
2729220	交換器	台	2730390	其他音響產品及零配件	千元	2751410	溫度感測器	台
2729230	路由器	台	2730410	數位攝影機	台	2751420	氣體感測器	台
2729240	橋接器	台	2730490	其他攝影機及零組件	千元	2751430	壓力感測器	台
2729250	閘道器	台	2730910	電子遊樂器(可更換遊戲軟體)	台	2751440	光感測器	台
2729260	網路連接器	組	2730920	電子書閱讀器	台	2751450	聲音感測器	台
2729270	其他網路連接設備	台	2730930	行車記錄器	台	2751490	其他感測器	台
2729280	通訊設備散熱模組及其零組件	千元	2730990	其他視聽電子產品	千元	2751510	虛擬實境裝置	台
2729290	其他通訊設備及零組件	千元				2751590	其他智慧穿戴電子裝置	千元
2729310	局端用有線傳輸設備	千元	2740010	硬式磁碟	組	2751610	高敏感度天平	台
2729320	其他有線通信設備	千元	2740020	空白光碟片	千片	2751620	工業校準工具	只
2729330	局端用無線通訊設備	千元	2740030	CD 系列預錄式光碟(非空白片)	千片	2751710	雷射檢測設備	千元
2729340	數位微波系統	台	2740040	DVD 系列預錄式光碟(非空白片)	千片	2751790	其他精密儀器及零組件	千元
2729350	收發報機	台	2740050	非 IC 記錄訊號卡(含感應卡)	片	2751910	分光儀	台
2729360	無線通訊元件與模組	千個	2740090	其他資料儲存媒體	千元	2751920	光纖檢測設備	千元
2729390	其他無線通信設備	千元				2751930	紅外光檢測裝置	千元
2729410	衛星通訊設備	套						

5. 「112 年工廠校正及營運調查」產品名稱表

2751990	其他科學量測器材	千元	2810010	柴油發電機組	台	2831140	電力用電纜	公噸
			2810090	其他發電機組	台	2831150	通訊用電線	公噸
2752010	石英鐘	只	2810110	交流單相感應電動機	台	2831160	通訊用電纜(不含光纜)	公噸
2752020	電子鐘	只	2810120	交流三相感應電動機	台	2831170	離岸風電用電纜	公噸
2752030	機械鐘	只	2810130	直流電動機	台	2831210	光纜	千公尺
2752040	其他鐘	千元	2810140	步進電動機	台	2831220	光纖	千公尺
2752050	鐘芯	千元	2810150	伺服馬達	台			
2752090	其他鐘零組件	千元	2810160	微型電動機	千台	2832010	電源插頭(座)	千只
2752110	石英錶	只	2810190	其他電動機	台	2832020	配線開關	千只
2752120	電子錶	只	2810210	電力變壓器	台	2832090	其他配線器材及零組件	千元
2752130	智慧手錶	只	2810220	配電變壓器	台			
2752140	機械錶	只	2810310	高壓斷路器	台	2841010	汽機車用 LED 燈泡	千只
2752150	其他錶	千元	2810320	低壓斷路器	台	2841020	汽機車用其他燈泡	千只
2752160	錶殼	千元	2810410	中小型風力發電機組	台	2841030	一般照用 LED 照明燈泡 / 燈條	只
2752170	錶面	千元	2810420	大型陸域風力發電機	台	2841040	一般照用螢光燈泡(管)	千支
2752190	其他錶零組件	千元	2810430	離岸風電用發電機	台	2841050	一般照用白熱燈泡	千只
2752990	其他計時器及零組件	千元	2810440	離岸風電用變壓器	台	2841090	其他燈泡管	千支
			2810450	離岸風電用斷路器	台			
2760005	助聽器	個	2810460	離岸風電用高壓開關	台			
2760010	超音波掃描儀	台	2810490	其他風力發電系統電力設備及零組件	千元	2842010	LED 照明燈具	只
2760015	牙科用 X 光檯	台				2842020	螢光管燈具	千支
2760020	臨床化學分析儀	台	2810910	重電用電力開關	台	2842090	其他照明器具	千元
2760025	血液分析儀	台	2810920	高低壓配電盤	組			
2760030	心電圖記錄器	台	2810930	特殊用途變壓器	台	2851010	分離式冷氣機(3 噸以下)	台
2760035	超音波洗牙機(醫療用)	台	2810940	電動機控制器	台	2851020	分離式冷氣機(3 噸以上)	台
2760040	電動式手術器械	千元	2810950	馬達變頻器	台	2851030	窗型室內空氣調節機(含冷氣機)	台
2760045	治療用呼吸器具	組	2810960	太陽光電系統電力設備及零組件	千元	2851040	箱型空氣調節機(含冷氣機)	台
2760090	其他輻射及電子醫學設備及零組件	千元	2810990	其他發電、輸電及配電設備	千元	2851050	除濕機(含加濕器)	台
2771010	數位相機	台	2820010	汽車用鉛酸蓄電池	只	2859010	立、桌電扇	台
2771020	照相機(不含數位相機)	台	2820020	機車用鉛酸蓄電池	只	2859020	吊電扇	台
2771030	照相用交換鏡頭	只	2820030	工業用鉛酸蓄電池	只	2859030	家用通風電扇	台
2771090	其他照相器材零組件	千元	2820060	消費性產品用鋰離子電池	千只	2859090	其他電扇	台
			2820070	動力型鋰離子電池	只	2859905	電冰箱	台
2779010	玻璃透鏡	千片				2859910	洗衣機	台
2779020	塑膠透鏡	千片	2820080	定置型儲能設備用鋰離子電池	只	2859915	衣物烘乾機	台
2779030	行動裝置鏡頭	千個	2820090	其他電池	只	2859920	電鍋	台
2779040	車用鏡頭	千個	2820110	鋰電池材料	千元	2859925	電子鍋	台
2779090	其他光學元件	千元	2820220	消費性產品用電池模組封裝	千元	2859930	電磁爐	台
2779910	光學投影機	台	2820230	動力型電池模組封裝	千元	2859935	排油煙機	台
2779920	望遠鏡	台	2820240	定置型儲能設備用電池模組封裝	千元	2859940	果汁機(含榨汁機)	台
2779930	顯微鏡	台				2859945	吸塵器	台
2779990	其他光學儀器及零配件	千元	2831010	裸銅線	公噸	2859950	家用飲水機	台
28	電力設備及配備製造業	從事發電、輸電、配電機械、電池、電線及配線器材、照明設備及配備、家用電器等電力設備及配備製造之行業。	2831090	其他裸線	公噸	2859955	燃氣熱水器	台
			2831110	漆包線	公噸	2859960	電熱水器	台
			2831120	電子線	公噸	2859965	瓦斯爐	台
			2831130	電力用電線	公噸	2859970	電暖器	台
						2859975	空氣清淨機	台

5. 「112 年工廠校正及營運調查」產品名稱表

2859980	個人及家庭用服務型機器人	台	2919030	機械式其他沖(壓)床	台	2926090	其他化工機械及零組件	千元
2859990	其他家用電器	千元	2919040	液壓沖床(壓床)	台			
2859991	家用電器零組件	千元	2919050	氣壓式沖床	台	2927010	塑膠射出成型機	台
			2919060	螺絲螺帽機械	台	2927020	塑膠中空成型機	台
2890010	不斷電系統電源供應器	台	2919070	製罐機械	台	2927030	塑膠押出機	台
2890020	交換式電源供應器	台	2919090	其他金屬成型機械	台	2927040	塑膠袋製造機	台
2890090	其他電源供應器	台	2919091	金屬成型機械零組件	千元	2927050	其他塑膠加工用機械	台
2890910	電力電容器	台	2919910	金屬雷射加工機	台	2927060	橡膠押出機	台
2890920	電動焊接設備	台	2919920	表面處理設備	台	2927070	其他橡膠加工用機械	台
2890930	電動顯示看板	組	2919990	其他金屬加工機械及零組件	千元	2927091	橡(塑)膠加工用機械零組件	千元
2890940	電木板	千元						
2890950	燃料電池及零組件	千元	2921010	農用噴霧機	台	2928010	半導體製程設備及零組件	千元
2890960	端子	千只	2921020	整地及播種機械	台	2928020	半導體構裝設備及零組件	千元
2890970	電力調節器(PCS)	台	2921090	其他農用及林用機械	台	2928030	半導體生產用之週邊設備及零組件	千元
2890980	定置型儲能系統設備	千元	2921091	農用及林用機械零組件	千元	2928910	印刷電路板生產設備及零組件	千元
2890990	其他電力設備及零組件	千元				2928920	液晶顯示器生產設備及零組件	千元
29	機 械 設 備 製 造	從事產業專用及通用機械設備製造之行業。	2922010	營造用機械及零組件	千元	2928930	其他平面顯示器生產設備及零組件	千元
			2922020	採礦用機械及零組件	千元	2928940	LED 生產設備及零組件	千元
			2923010	農作物乾燥機	台	2928950	太陽能電池生產設備及零組件	千元
			2923090	其他食品飲料及菸草製作用機械	台	2928990	其他電子生產設備及零組件	千元
2911010	壓延機械	台	2923091	食品飲料及菸草製作用機械零組件	千元	2929010	造紙整廠設備	千元
2911020	鑄造機械	台				2929020	紙板生產機械	台
2911090	其他冶金機械及零組件	千元	2924010	針織機械	台	2929030	紙加工機械	台
			2924020	染整機械	台	2929090	其他造紙機械	台
2912005	NC 金屬車床	台	2924090	其他紡織生產用機械	台	2929091	造紙機械零組件	千元
2912010	傳統型金屬車床	台	2924091	紡織生產用機械零組件	千元	2929110	印刷機	台
2912015	NC 金屬銑床	台	2924110	家庭用縫紉機	台	2929190	其他印刷機械	台
2912020	傳統型金屬銑床	台	2924120	工業用縫紉機	台	2929191	印刷機械零組件	千元
2912025	NC 金屬磨床	台	2924190	其他成衣生產用機械及零組件	千元	2929910	醫療機器人	台
2912030	傳統型金屬磨床	台	2924210	製鞋機械	台	2929920	3D 列印機	台
2912035	NC 金屬鑽床	台	2924290	其他皮革生產用機械及零組件	千元	2929990	其他專用機械及零組件	千元
2912040	傳統型金屬鑽床	台	2924310	產業用洗衣設備	台			
2912045	金屬銼床	台	2925010	木工帶鋸機	台	2931010	引擎(汽、機車及飛機除外)	台
2912050	立式綜合加工機	台	2925020	木工圓鋸機	台	2931020	汽車活塞及環	組
2912055	臥式綜合加工機	台	2925030	木工鉋床	台	2931090	其他原動機及零組件	千元
2912060	車銑複合機	台	2925040	木工車床	台			
2912065	線切割放電加工機	台	2925050	木工磨光機	台	2932010	液壓設備及零組件	千元
2912070	NC 放電加工機	台	2925060	合板機械	台	2932020	氣壓設備及零組件	千元
2912075	傳統型放電加工機	台	2925090	其他木工機械	台			
2912080	其他 NC 金屬切削工具機	台	2925091	木工機械零組件	千元	2933005	汽車燃料油泵	個
2912085	其他傳統型金屬切削工具機	台				2933010	汽車煞車總泵	組
2912110	金屬切削工具機用主軸	支	2926010	化工用拌合機械	台			
2912120	刀庫系統	組	2926020	化工用乾燥裝置	台			
2912190	其他金屬切削工具機零組件	千元	2926030	塔槽、容器及相關設備	千元			
2919010	機械式 NC 沖(壓)床	台						
2919020	曲軸式沖(壓)床	台						

5. 「112 年工廠校正及營運調查」產品名稱表

2933015	水泵(抽水機)	台	2939010	外包裝機械	台	3010215	插電式混合動力小型轎車	輛
2933020	其他液體泵	台	2939020	內包裝機械	台	3010220	純電動大型轎車	輛
2933025	真空泵	台	2939030	個裝包裝機械	台	3010225	油電混合動力大型轎車	輛
2933030	空氣泵	台	2939090	其他包裝相關性機械	台	3010230	插電式混合動力大型轎車	輛
2933035	鼓風機	台	2939091	包裝機械零組件	千元	3010235	純電動大客車(10 人座以上)	輛
2933040	定置型空氣壓縮機	台	2939110	產業用飲水機	台	3010240	油電混合動力大客車(10 人座以上)	輛
2933045	可搬動型空氣壓縮機	台	2939190	其他產業用飲水設備	台	3010245	插電式混合動力大客車(10 人座以上)	輛
2933050	冷媒壓縮機	台	2939191	產業用飲水設備零組件	千元	3010250	純電動大客車底盤(10 人座以上)	輛
2933055	其他壓縮機	台	2939210	中央系統冷氣機	台	3010310	純電動小型貨車	輛
2933091	泵及壓縮機零組件	千元	2939220	空調箱	台	3010320	油電混合動力小型貨車	輛
2933110	不銹鋼製閥	公噸	2939230	送風機	台	3010330	插電式混合動力小型貨車	輛
2933120	鑄鋼製閥	公噸	2939240	汽車冷氣機	台	3010340	純電動大型貨車	輛
2933130	鑄鐵製閥	公噸	2939250	冷凍庫、櫃	台	3010350	油電混合動力大型貨車	輛
2933140	青銅、黃銅製閥	公噸	2939260	商用冷凍冷藏展示櫃	台	3010360	插電式混合動力大型貨車	輛
2933190	其他金屬閥	公噸	2939310	電子式測重磅	台	3010370	油電混合動力大型貨車底盤	輛
2933191	閥及水龍頭零組件	千元	2939390	其他計重器	台	3020010	貨櫃	個
			2939410	自動搬運車(AGV)	台	3020020	大客車車身	輛
2934010	滾珠軸承	公噸	2939420	產業通用單軸機器人	台	3020030	貨車車身	輛
2934020	其他軸承	公噸	2939430	產業通用多軸機器人	台	3020090	其他汽車車身	輛
2934030	齒輪	只	2939440	產業通用服務型機器人	台			
2934040	齒輪減速機	台	2939910	工業用抽風、通風機	台	3030010	汽車連桿	只
2934050	滾珠螺桿	公噸	2939920	治具、夾具	千元	3030020	汽車濾清器	個
2934060	線性滑軌	千元	2939930	消防設備	千元	3030030	汽車水箱(散熱器)	個
2934090	其他機械傳動設備及零組件	千元	2939940	熱交換器	台	3030090	其他汽車引擎零件	千元
			2939950	工業用爐	千元	3030110	汽車輪圈	個
2935010	輸送機	台	2939960	產業用熱水器	台	3030120	懸吊避震器	套
2935020	起重機	台	2939990	其他通用機械及零組件	千元	3030130	汽車驅動軸及差速總成	套
2935030	堆高機	台				3030140	汽車傳動軸	套
2935040	升降梯、升降階梯(電梯、電扶梯)	台	30	汽車及其零件製造業	從事汽車及其專用零配件製造之行業。	3030150	汽車離合器總成	個
2935050	停車設備	千元	3010010	小型轎車(未滿 2000c.c.)	輛	3030190	其他汽車傳動系統零件	千元
2935060	自動化倉儲設備	千元	3010020	未滿 2000c.c. 小型客車(9 人座以下)	輛	3030210	汽車方向盤、轉向柱及轉向箱	只
2935070	機械式千斤頂	台	3010030	大型轎車(2000c.c.以上)	輛	3030290	其他汽車轉向系統零件	千元
2935080	離岸風電用輸送設備及零組件	千元	3010040	2000c.c.以上小型客車(9 人座以下)	輛	3030310	汽車頭燈	個
2935090	其他曳引舉重設備	千元	3010050	小客車底盤(含引擎)車	輛	3030320	汽車後燈	個
2935091	輸送機械零組件	千元	3010060	大客車(10 人座以上)	輛	3030330	其他汽車用電燈組	個
			3010070	大客車底盤(含引擎)車	輛	3030340	汽車起動馬達	個
2936010	影印機	台	3010110	小型貨車	輛	3030350	汽車配電系統	組
2936090	其他事務機械及零組件	千元	3010120	小貨車底盤(含引擎)車	輛	3030360	汽車發電機	個
			3010130	大型貨車	輛	3030370	汽車點火線圈	個
2937010	空氣污染防治設備	套	3010140	大貨車底盤(含引擎)車	輛	3030390	其他汽車電氣零件	千元
2937020	集塵器	個	3010150	客貨兩用車	輛	3030410	汽車碟式(或盤式)煞車總成	組
2937030	廢水處理設備	套	3010160	全地形車(ATV)	輛			
2937090	其他污染防治設備及零組件	千元	3010170	汽車引擎	個			
			3010180	其他汽車	輛			
2938010	氣動手工具	千元	3010190	其他汽車底盤(含引擎)車	輛			
2938020	電動手工具	台	3010205	純電動小型轎車	輛			
2938091	動力手工具零組件	千元	3010210	油電混合動力小型轎車	輛			

5. 「112 年工廠校正及營運調查」產品名稱表

3030420	汽車煞車來令	組	3122035	機車汽缸體	個	3220010	金屬桌椅	件		
3030490	其他汽車煞車零件	千元	3122040	機車活塞及連桿構件	只	3220020	金屬系統廚具及廚櫃	套		
3030510	電動汽車動力系統及零件	千元	3122045	機車點火線圈	只	3220030	金屬裝設品	千元		
3030910	汽車車架大樑	組	3122050	機車鏈條	條	3220090	其他金屬家具	千元		
3030920	車身沖壓件	件	3122055	機車燈座	個	33 其他製造業	從事 08 至 32 中類以外製品製造之行業，如育樂用品、醫療器材及用品、珠寶等製造。			
3030930	汽車保險桿	個	3122090	其他機車零件	千元					
3030940	汽車排氣管總成	組	3122110	電動機車電力系統及零件	千元					
3030950	汽車鑄件	件	3122120	電動自行車電力系統及零件	千元					
3030960	汽車後視鏡	個								
3030990	其他汽車零件	千元	3131010	公路競賽自行車	輛			3311010	羽球拍	支
31	其他運輸工具及其零件製造業	從事汽車以外其他運輸工具及其專用零配件製造之行業。	3131020	一般通勤自行車	輛			3311020	網球、羽球	打
			3131030	登山越野自行車	輛			3311030	高爾夫球	千元
3110010	貨櫃船	修正總噸	3131040	折疊自行車	輛			3311040	高爾夫球桿與其他設備	千元
3110020	散裝貨船	修正總噸	3131050	兒童自行車	輛			3311050	室內健身器材	千元
3110090	其他貨船	修正總噸	3131090	其他自行車	輛	3311060	釣魚用品	千元		
3110110	釣漁船	總噸	3132010	自行車輪圈	只	3311090	其他體育用品及零配件	千元		
3110190	其他漁船	總噸	3132020	自行車鏈條	條					
3110905	小型機動遊艇	艘	3132030	自行車變速器	組	3312010	電子遊樂器(不可更換遊戲軟體)	台		
3110910	大型機動遊艇	艘	3132040	自行車煞車器	組	3312020	無線遙控玩具	千元		
3110915	軍用船	排水噸	3132050	自行車前叉及碗	支	3312030	兒童騎乘玩具及零件	千元		
3110920	工作船	艘	3132060	自行車車把	組	3312040	電動玩具及零配件	千元		
3110925	離岸風電工作船	總噸	3132070	自行車車架	只	3312090	其他玩具及零配件	千元		
3110930	研究船	總噸	3132090	其他自行車零件	千元					
3110935	巡邏艇	總噸				3313010	鋼琴	台		
3110940	其他船舶	千元	3190010	飛機體零件及附屬裝備	千元	3313020	管樂器	件		
3110945	海上浮動設施	千元	3190020	飛機引擎及零件	千元	3313030	敲擊樂器	件		
			3190030	航空器	架	3313090	其他樂器及零配件	千元		
3121010	輕型機車(50c.c.以下)	輛	3190090	飛機其他零件及裝備系統	千元					
3121020	普通重型機車(51c.c. ~ 250c.c.)	輛	3190110	軌道車輛車體	千元	3314010	原子筆	打		
3121030	大型重型機車(251c.c. ~ 550c.c.)	輛	3190120	電聯車(含柴聯車)	輛	3314020	鉛筆	打		
3121040	大型重型機車(551c.c.以上)	輛	3190190	其他軌道車輛及零組件	千元	3314030	彩色筆	打		
3121050	機車引擎	個	3190910	電動輪椅車	輛	3314040	其他筆類	千元		
3121110	小型輕型電動機車	輛	3190920	電動代步車	輛	3314090	其他文具	千元		
3121120	普通輕型電動機車	輛	3190990	其他運輸工具及零件	千元					
3121130	普通重型電動機車	輛	32 家具製造業	從事各種材質(陶瓷、水泥及石材除外)之家具及裝設品製造之行業。		3321010	一般眼鏡	支		
3121140	大型重型電動機車	輛			3211010	木桌椅	件	3321020	太陽眼鏡	千元
3121150	微型電動二輪車/電動輔助自行車	輛	3211020	木製系統廚具	套	3321030	隱形眼鏡	片		
			3211030	竹藤製家具及裝設品	千元	3321040	智慧眼鏡	支		
3122005	機車起動馬達	只	3211090	其他木製家具及裝設品	千元	3321050	矯正眼鏡片	千片		
3122010	機車離合器	個				3321060	護目眼鏡	支		
3122015	機車排氣管	個	3219910	塑膠製家具及裝設品	千元	3321090	其他眼鏡及零配件	千元		
3122020	機車前叉	組								
3122025	機車後叉	組	3219990	其他非金屬家具及裝設品	千元	3329910	注射器	千元		
3122030	機車輪圈	個				3329920	病床	張		
						3329930	人工關節	千元		
						3329940	非動力手術器械	千元		
						3329950	血壓計	台		
						3329960	血糖機	台		
						3329970	電子體溫計	支		

5. 「112 年工廠校正及營運調查」產品名稱表

3329980	消毒棉及膠帶	千元
3329990	其他醫療器材及用品	千元
3391010	鑄幣及貴金屬首飾	千元
3391090	其他珠寶及金工製品	千元
3392010	拉鍊	千元
3392020	鈕扣(含扣具)	千元
3399910	保溫容器	件
3399920	聖誕裝飾品	千元
3399930	羽毛製品	千元
3399940	傘	打
3399950	傘骨及傘零組件(傘面除外)	千元
3399960	塑膠安全帽	頂
3399990	其他未分類製品	千元
34	產業用機械設備維修及安裝業	從事產業用機械設備維修(以恢復機械設備正常運作為目的·含例行性保養維護)及安裝之行業。
3400010	電子及半導體生產設備維修及安裝	千元
3400020	船舶修理	千元
3400030	航空器維修	千元
3400040	發輸配電機械維修	千元
3400050	其他專用機械維修及安裝	千元
3400060	通用機械維修及安裝	千元
35	電力及燃氣供應業	從事電力、氣體燃料及蒸汽供應之行業。
3510010	水力發電	百萬度
3510020	火力發電	百萬度
3510030	核能發電	百萬度
3510040	汽電共生發電	百萬度
3510050	風力發電	百萬度
3510060	太陽光電發電	千度
3510070	生質能源發電	百萬度
3520010	液化石油氣供應	公噸
3520020	液化石油氣分裝	公噸
3530010	蒸汽供應	千元
36	用水供應業	從事用水之集取、淨化及配送之行業。
3600010	自來水	千立方公尺

